

CENTER PLEZALNIH ŠPORTOV LJUBLJANA

LEGENDA	armiran beton	opoka / porobeton	armirano cementni estrih	podlatti beton	kota finalnega tla	višina v štorici
	topolnina volilcaja mnenjskega zveza	topolnina volilcaja aps	hidroizolacija	maslovni kartonski stena		

- OPREDELIL
- Vse detaje in izvedbe je potrebno pravilno uskladiti z odgovornimi projektiranimi arhitektom.
 - Za vse varjake elemente je potrebno izdelati vzorec, ki jih plano priloži odgovorni projektant, izdelati in uskladiti.
 - Splošni pogoji ali zavezanje mora pisno potrditi odgovorni vodja projekta, nadzor in nadzor.
 - Vse višine v razpisu so definirane od kote finalnega tla ± 0.00.

projektor	KONTAR arhitekti d.o.o.	Gradbeno načrtovanje 23, SI-1000 Ljubljana, www.kontar.si, info@kontar.si	naslov objekta / gradnje	CENTER PLEZALNIH ŠPORTOV LJUBLJANA	razlo
naslovnik	Mestna občina Ljubljana	Mestni trg 1, 1000 Ljubljana	naslov objekta / gradnje	CENTER PLEZALNIH ŠPORTOV LJUBLJANA	razlo
vrsta gradnje	novogradnja		naslov objekta / gradnje	CENTER PLEZALNIH ŠPORTOV LJUBLJANA	razlo
vrsta načrta	1 - NAČRT ARHITEKTURE		naslov objekta / gradnje	CENTER PLEZALNIH ŠPORTOV LJUBLJANA	razlo
odgovorni vodja projekta	Maja Gregorčič, urej.dipl.inž.arh.	ZAPS PA 1222	naslov objekta / gradnje	CENTER PLEZALNIH ŠPORTOV LJUBLJANA	razlo
odgovorni projektant	Mila Kapež, univ.dipl.inž.arh.	ZAPS PA 060	naslov objekta / gradnje	CENTER PLEZALNIH ŠPORTOV LJUBLJANA	razlo
projektor	Toma Kavčič, mag.inž.arh.	Špela Konec, mag.inž.arh.	naslov objekta / gradnje	CENTER PLEZALNIH ŠPORTOV LJUBLJANA	razlo

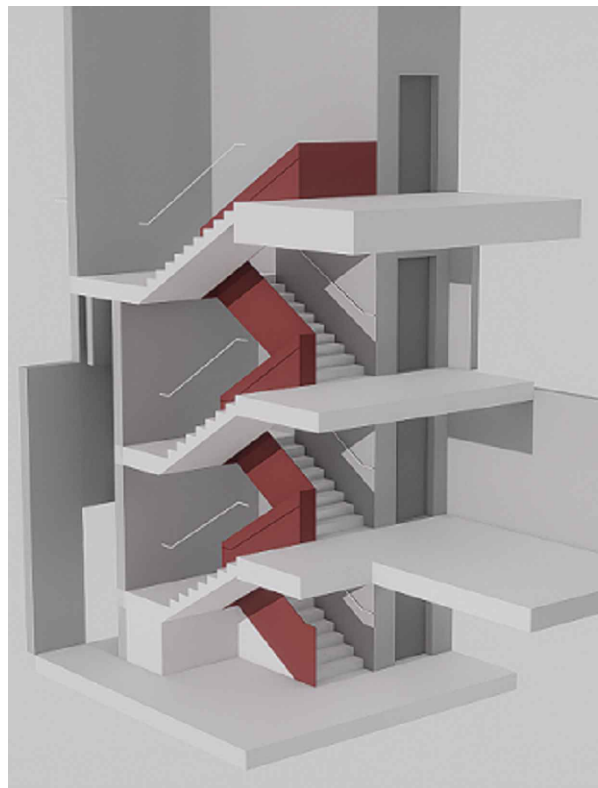
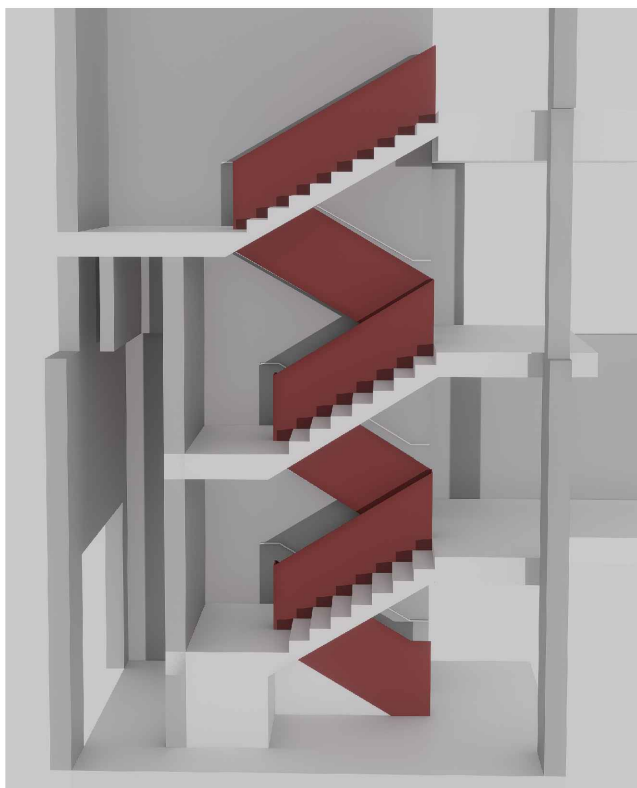

Pogled na stopnišče 1 z ograjo

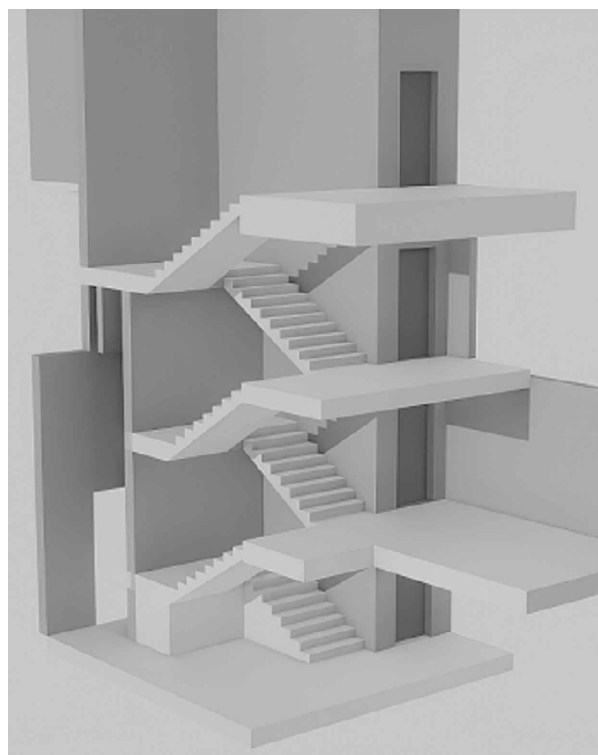
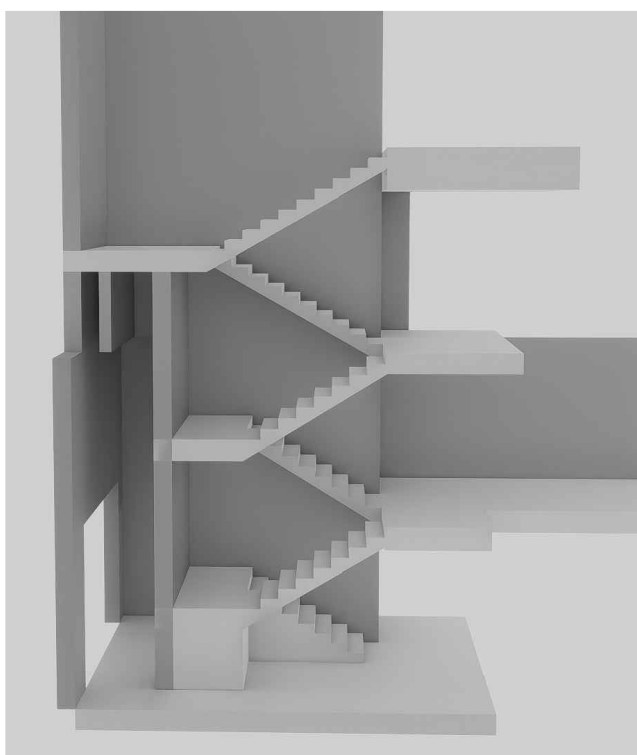

Pogled na stopnišče 1 brez ograje

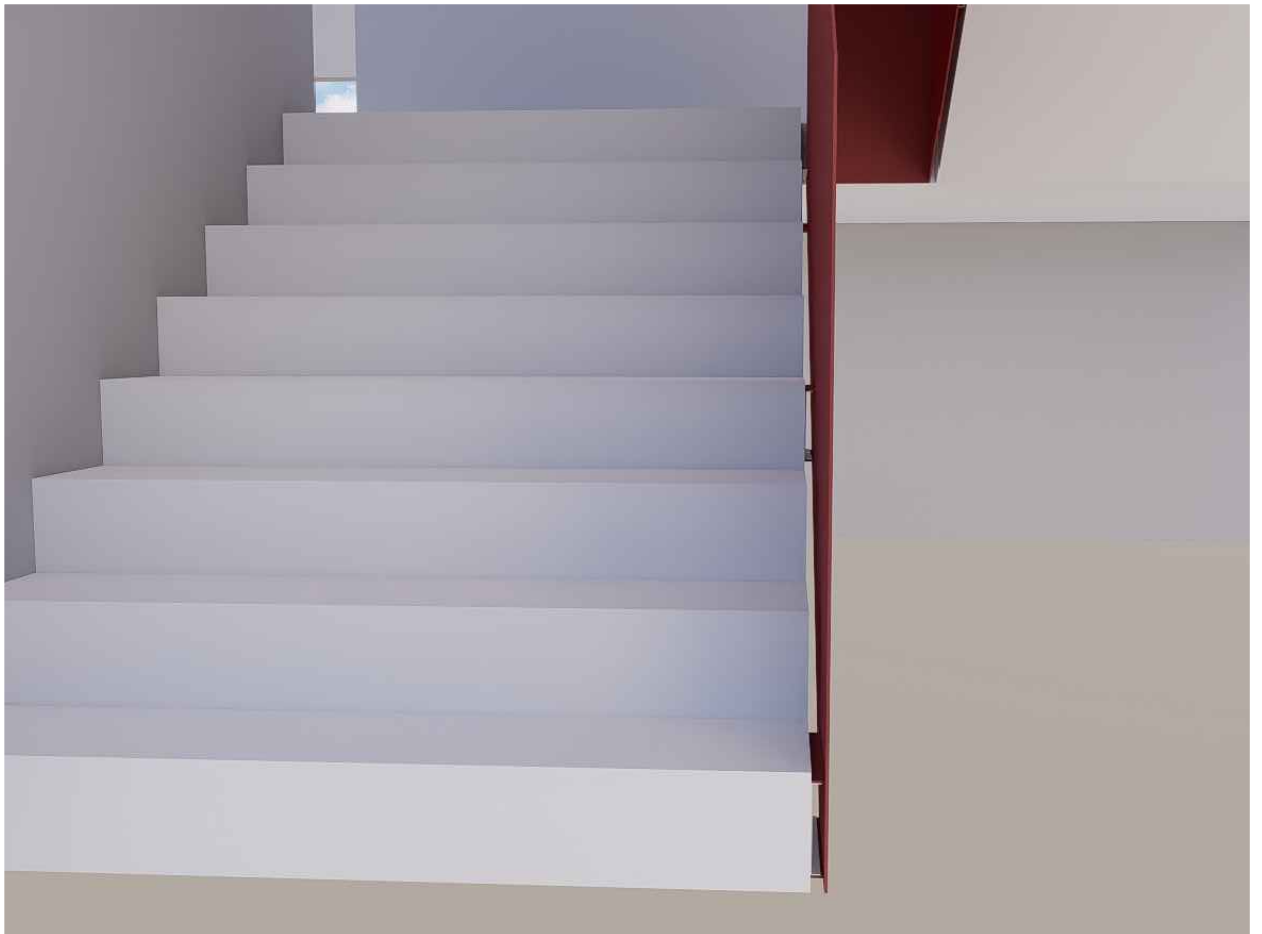
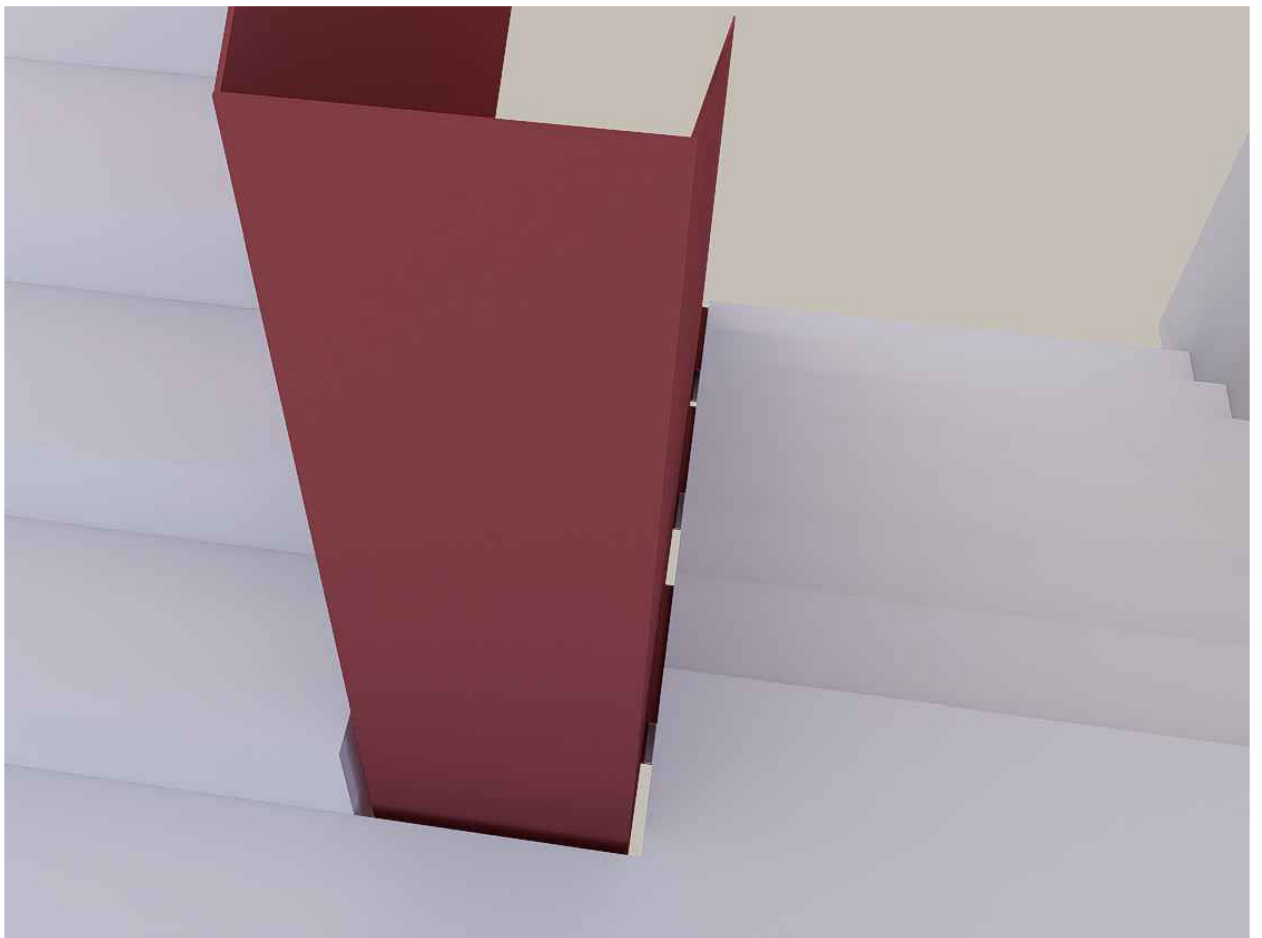

Detajl ograje in stik stopnišča

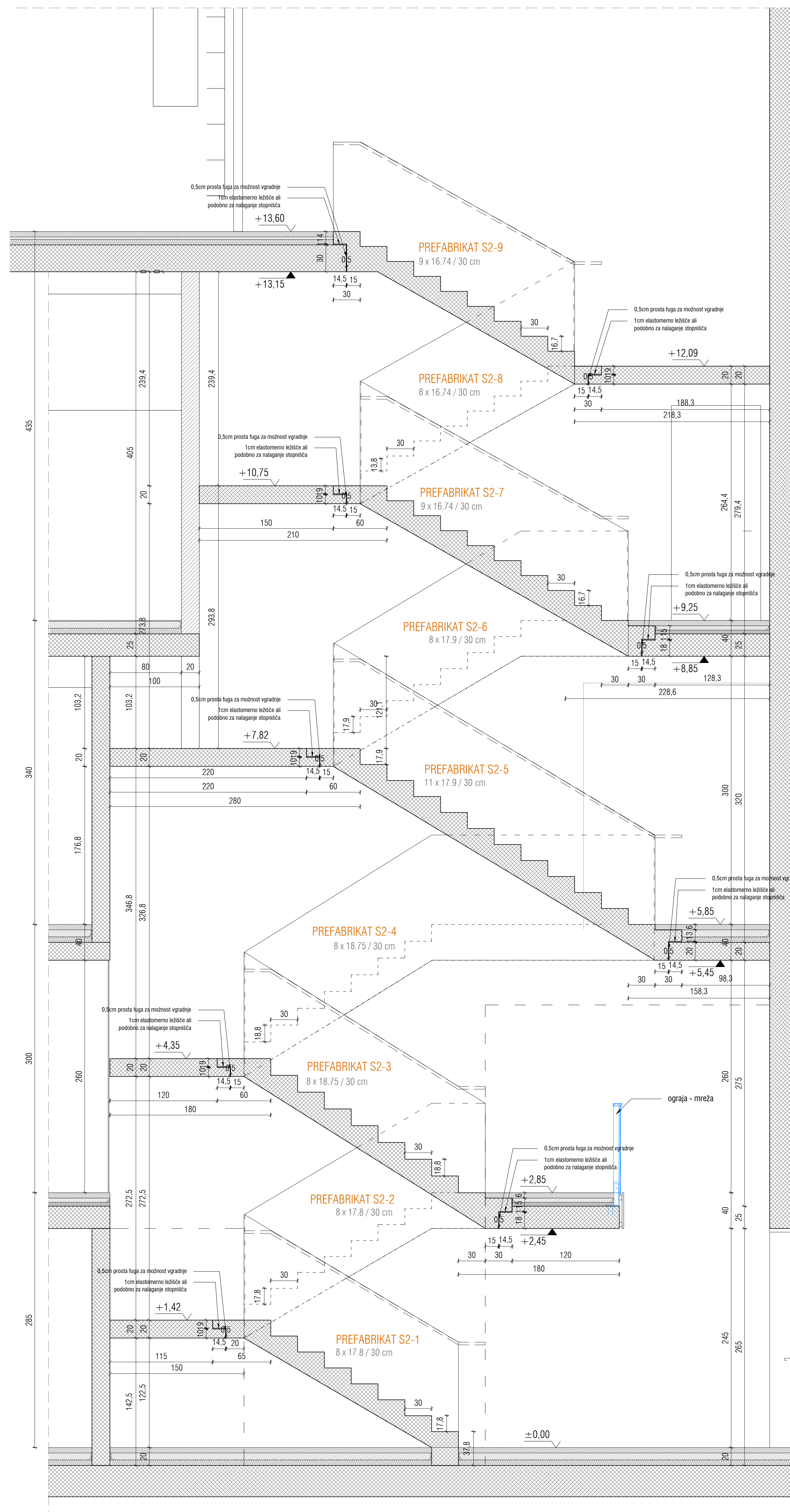

PREREZ AA

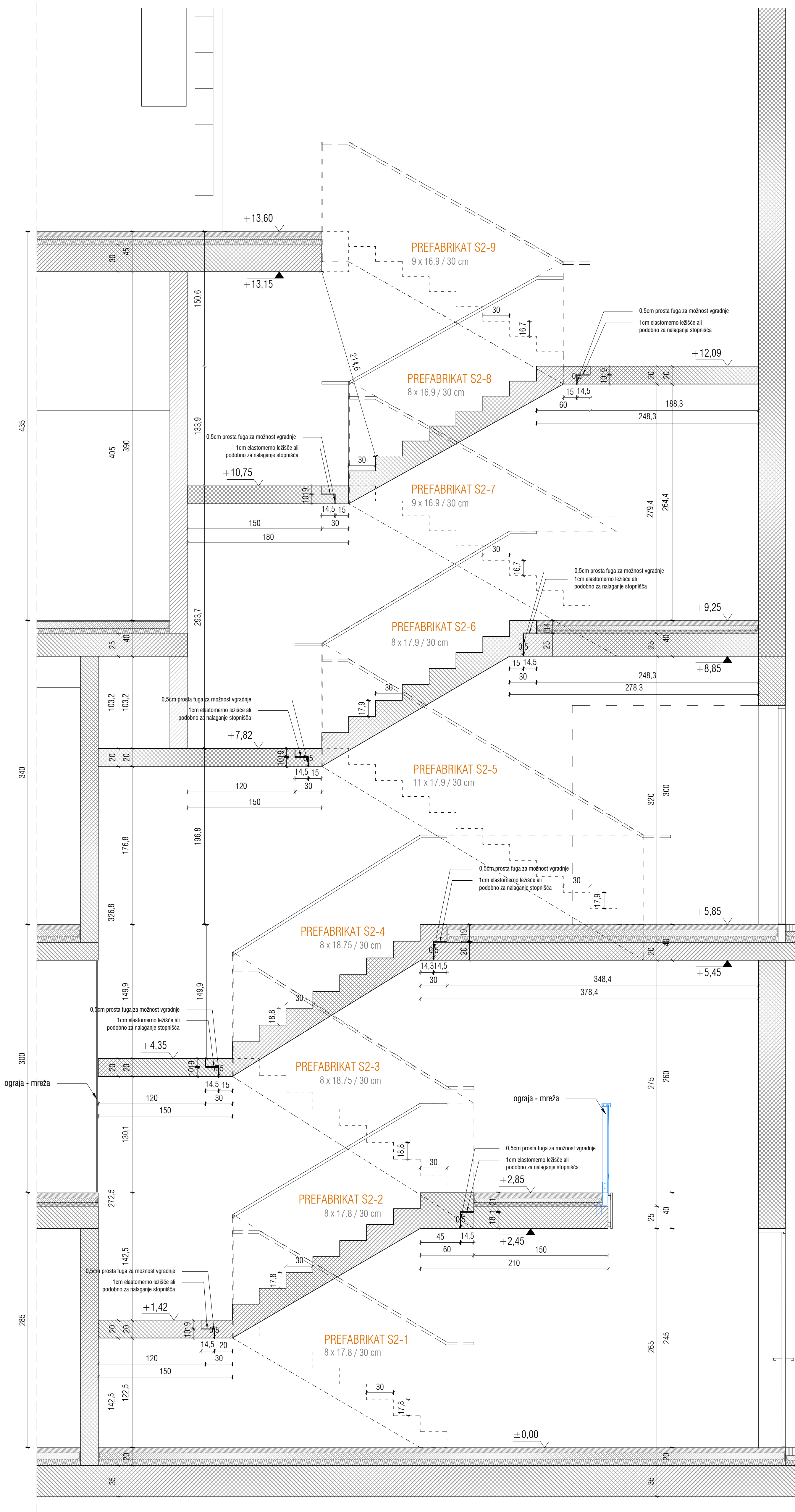

PREREZ BB

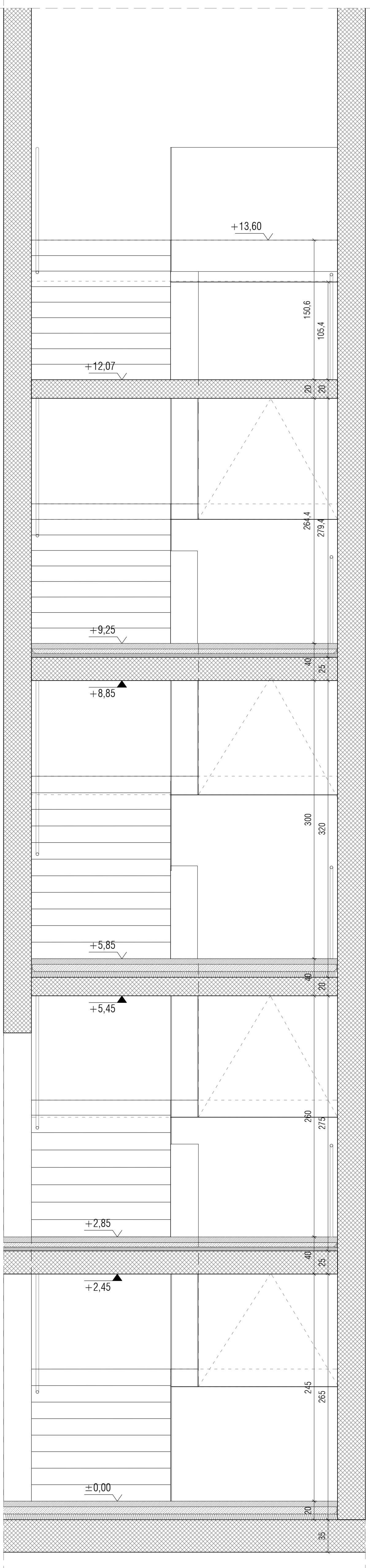

PREREZ CC

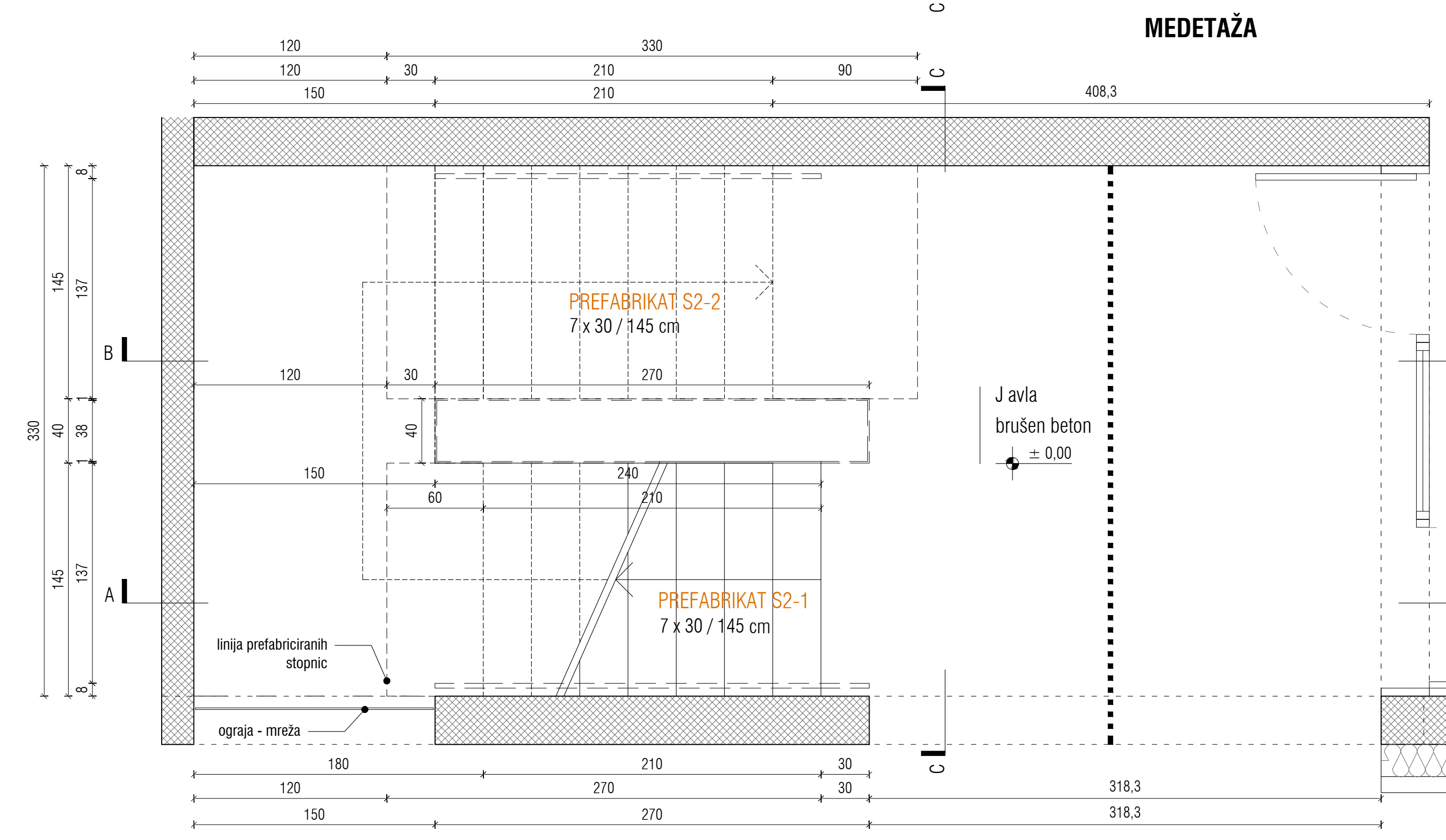
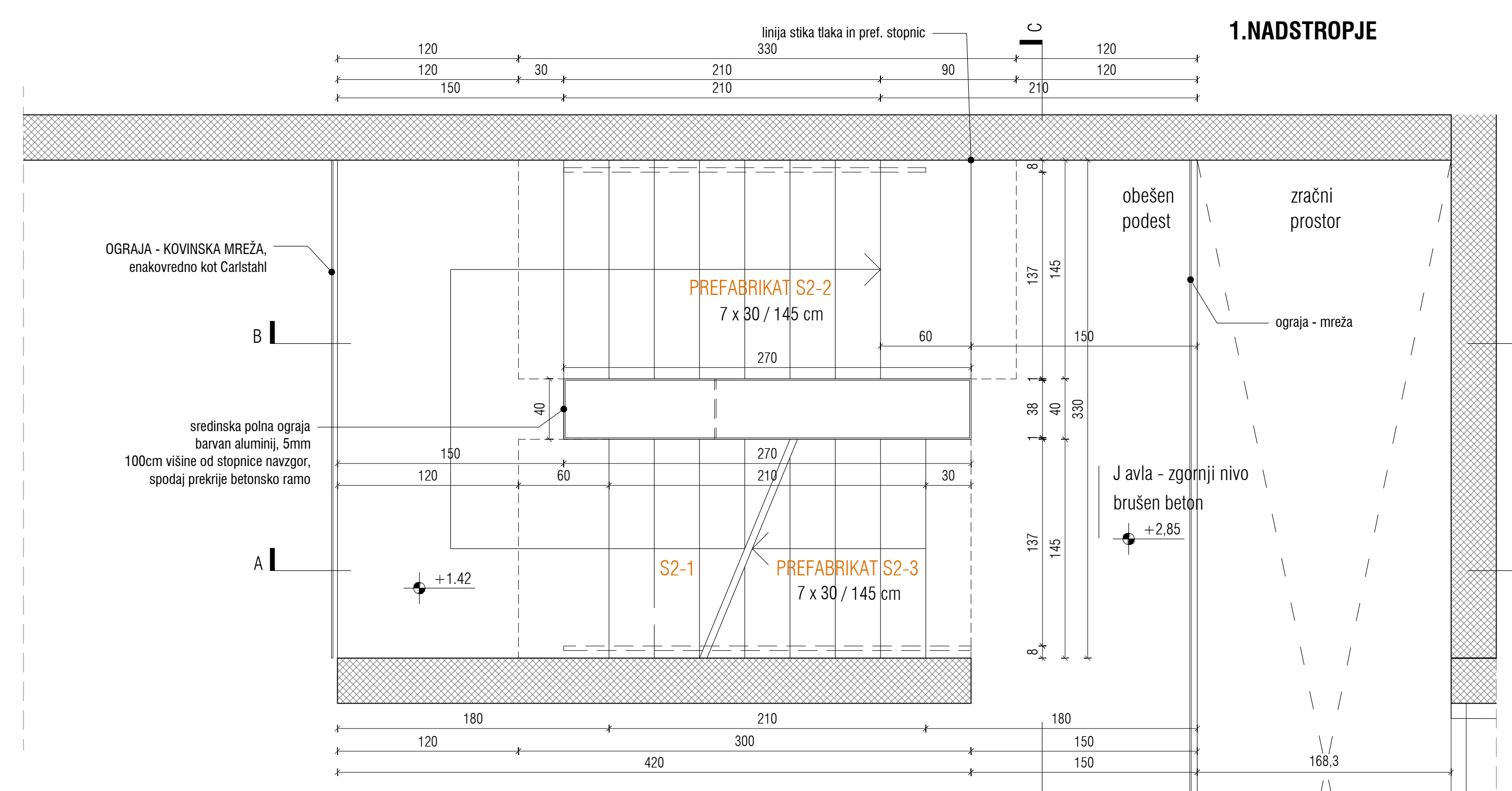
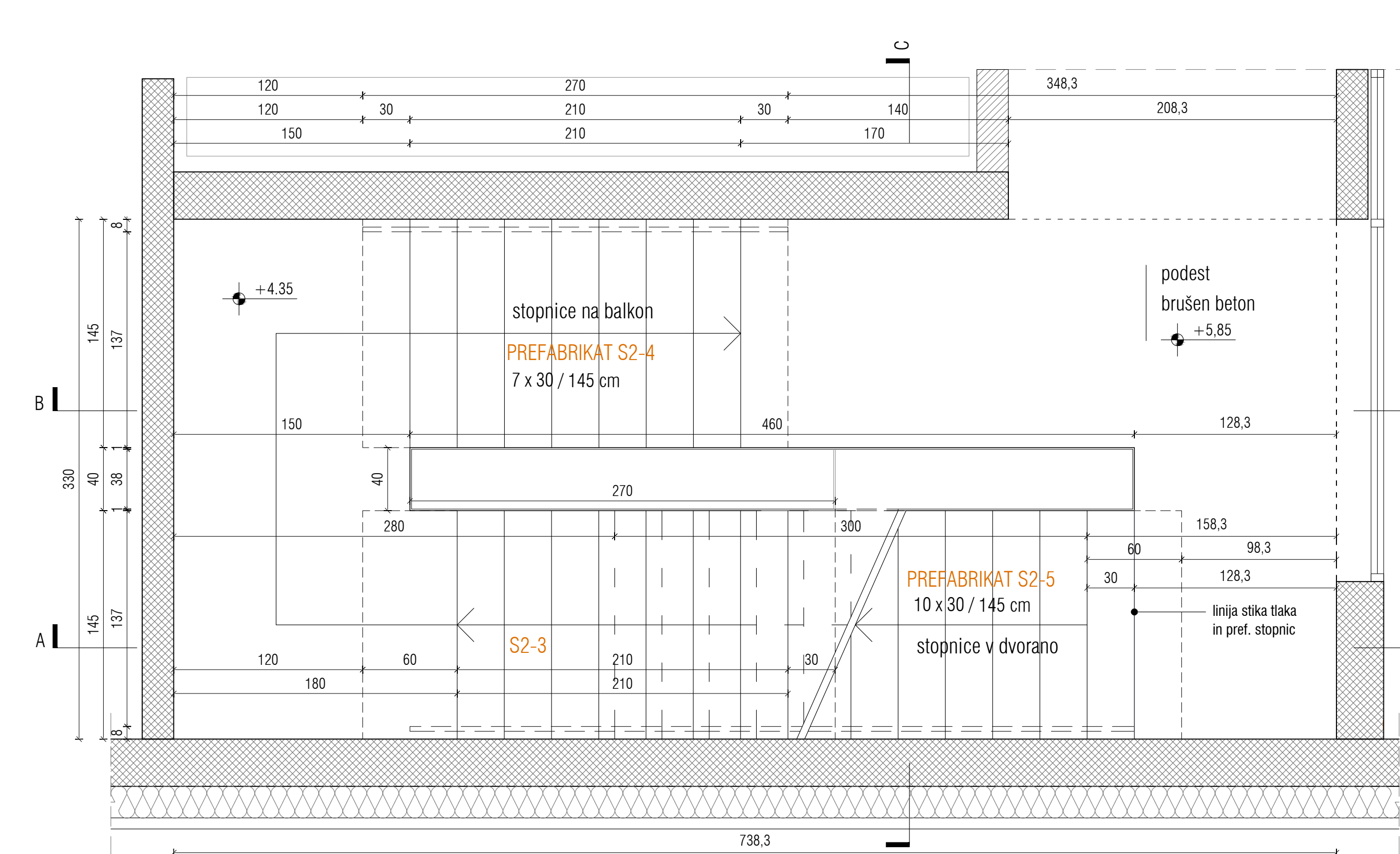

PRITLIČJE

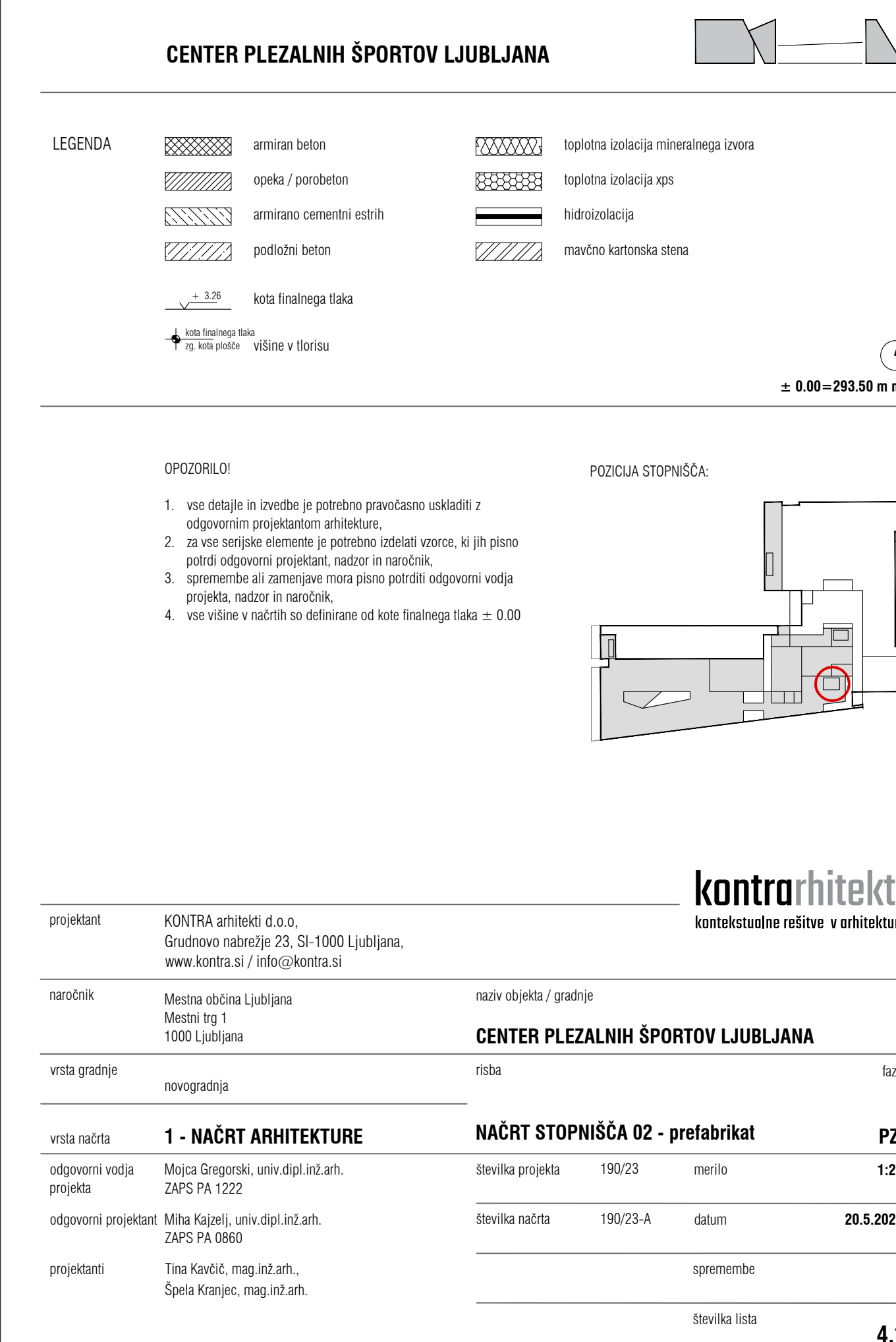
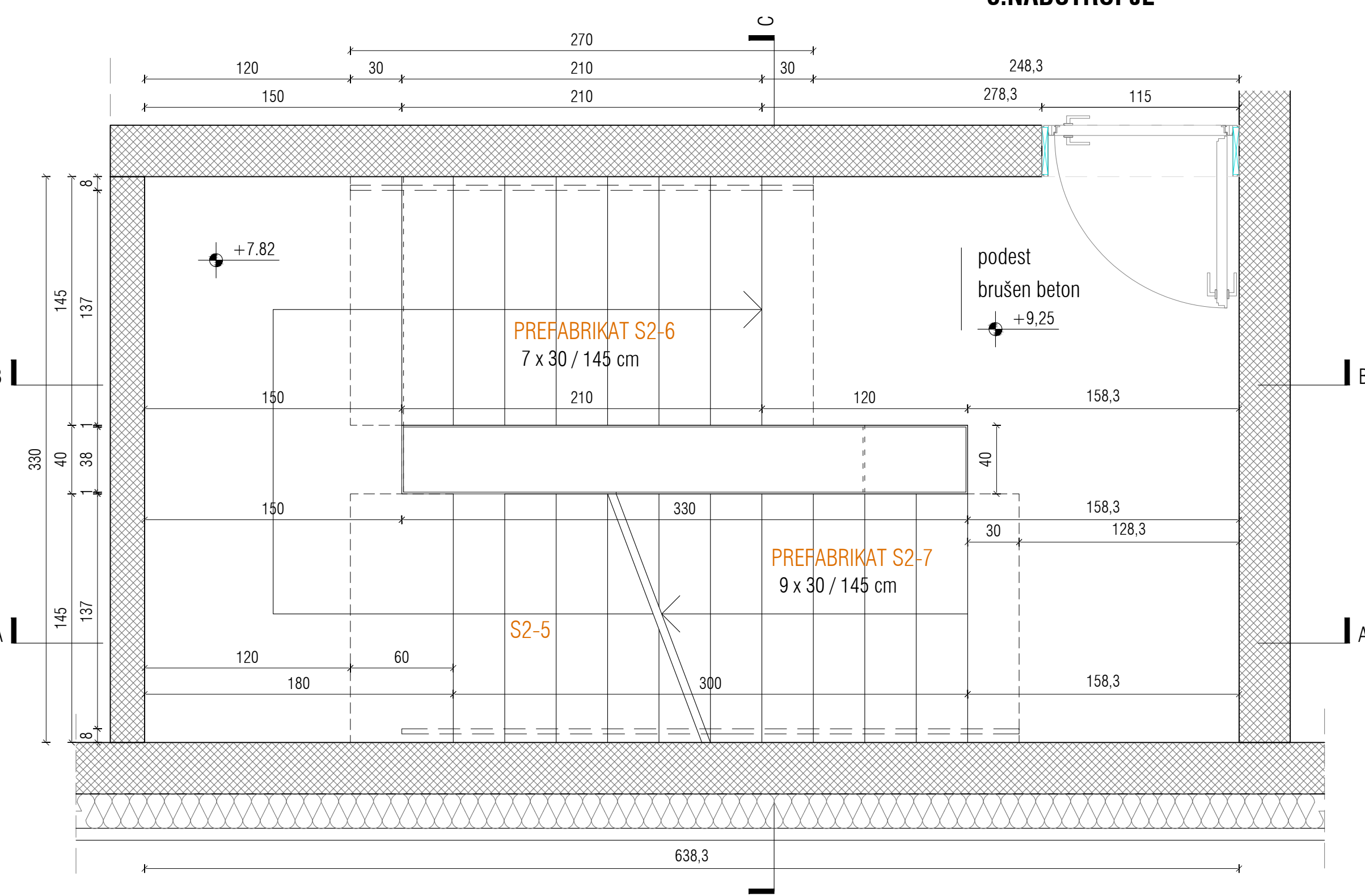
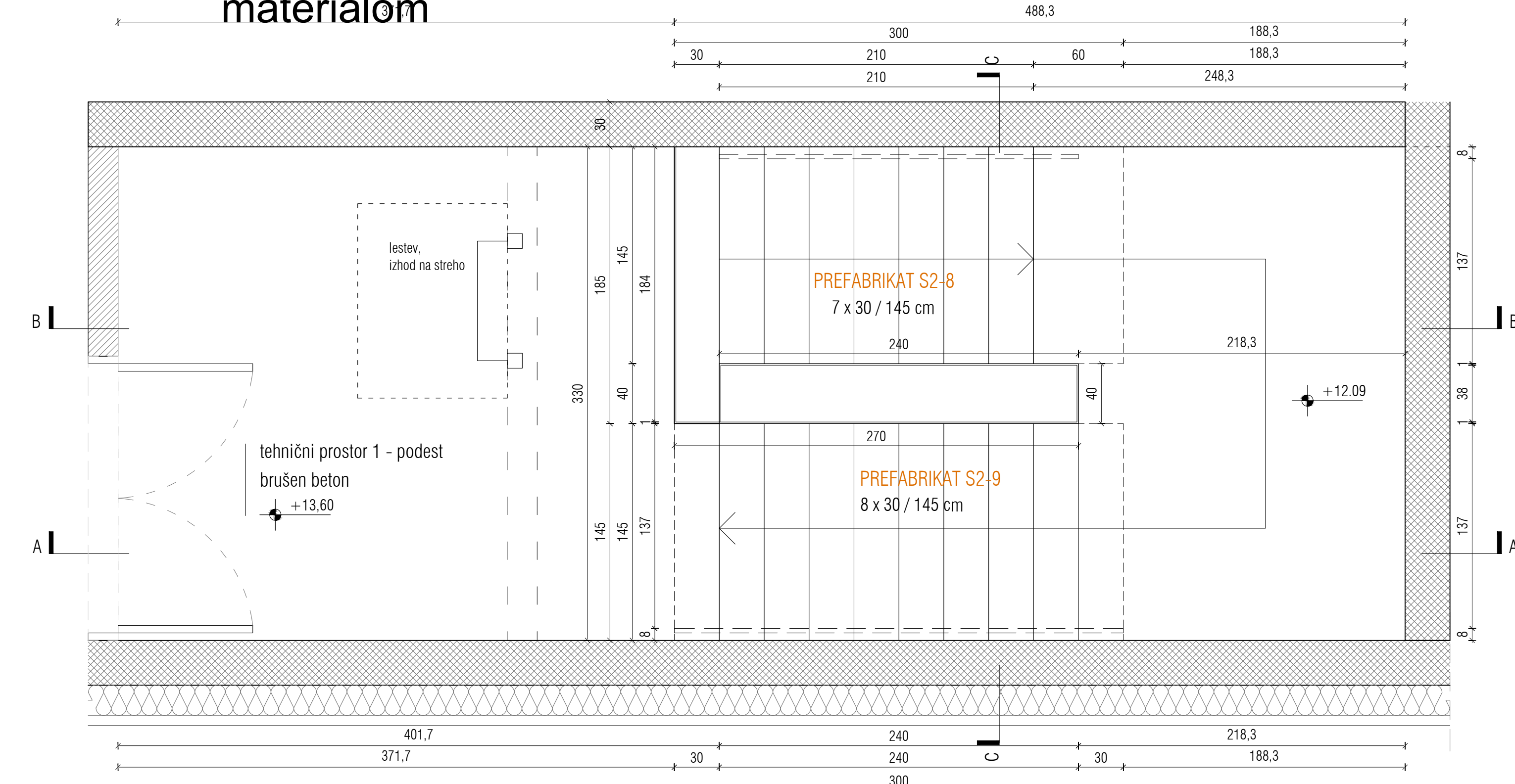
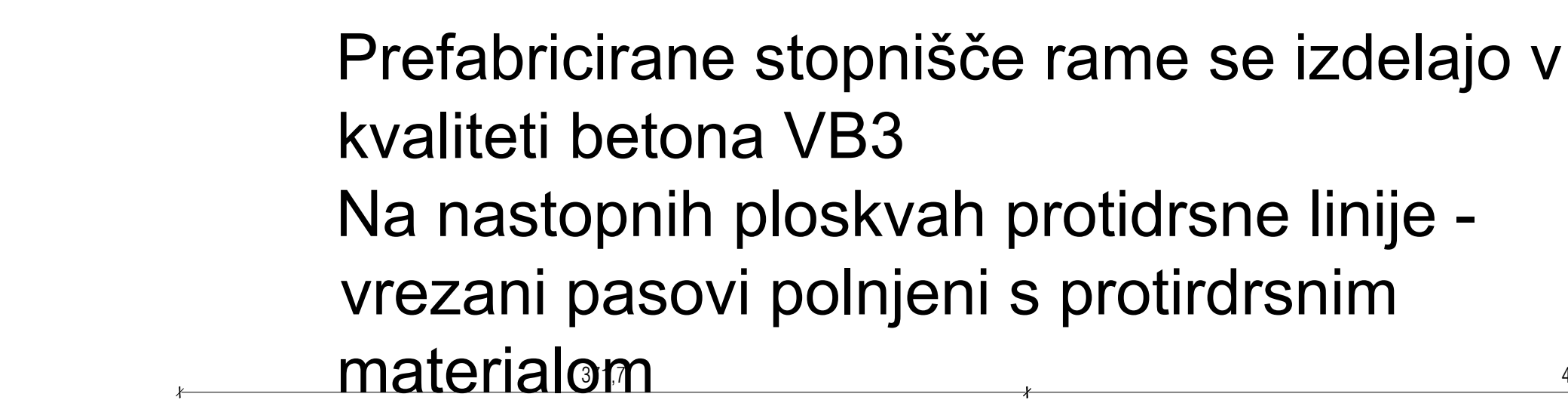

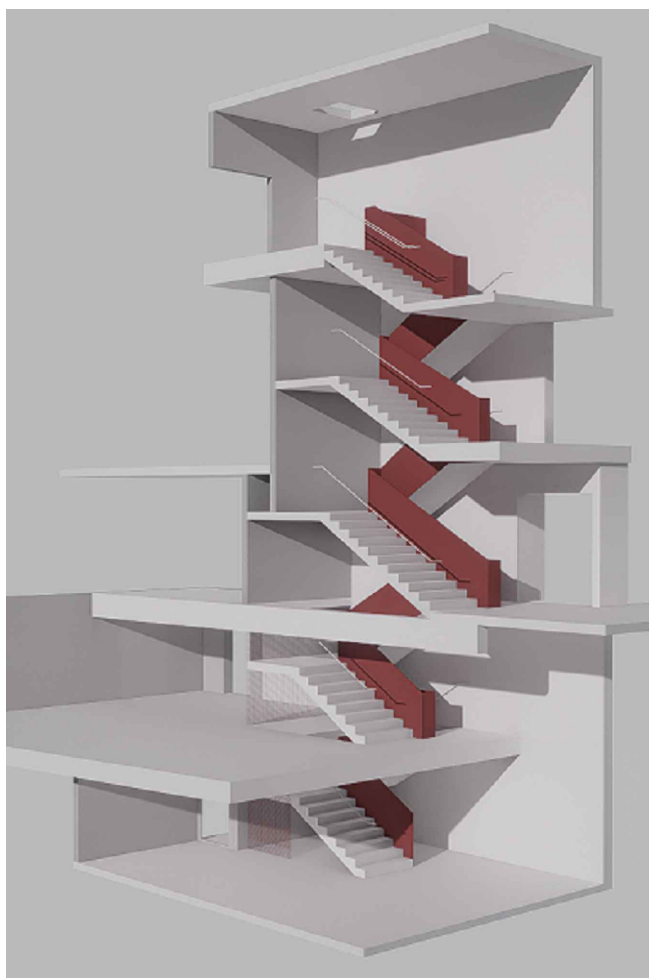

Pogled iz J strani na stopnišče 2 z ograjo

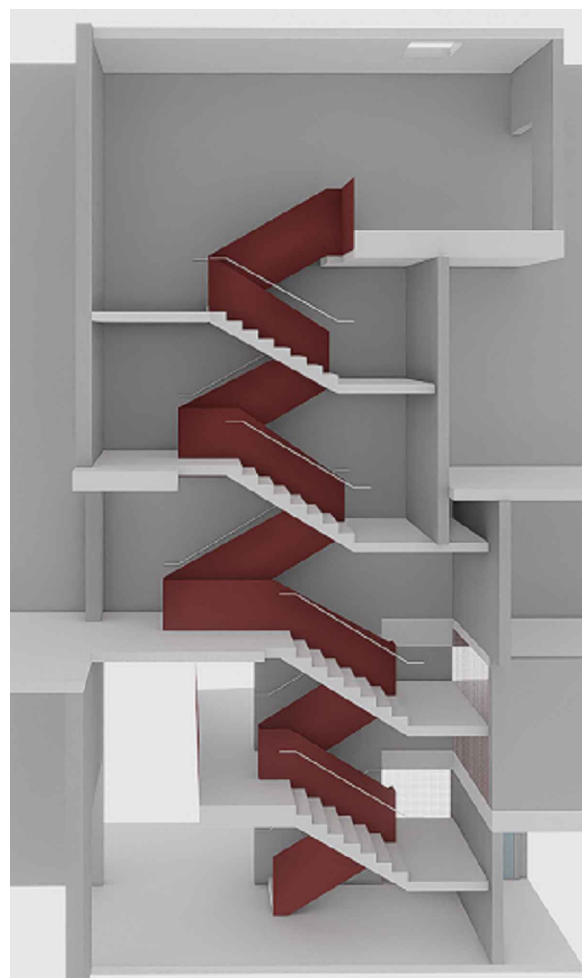

Pogled iz S strani na stopnišče 2 z ograjo

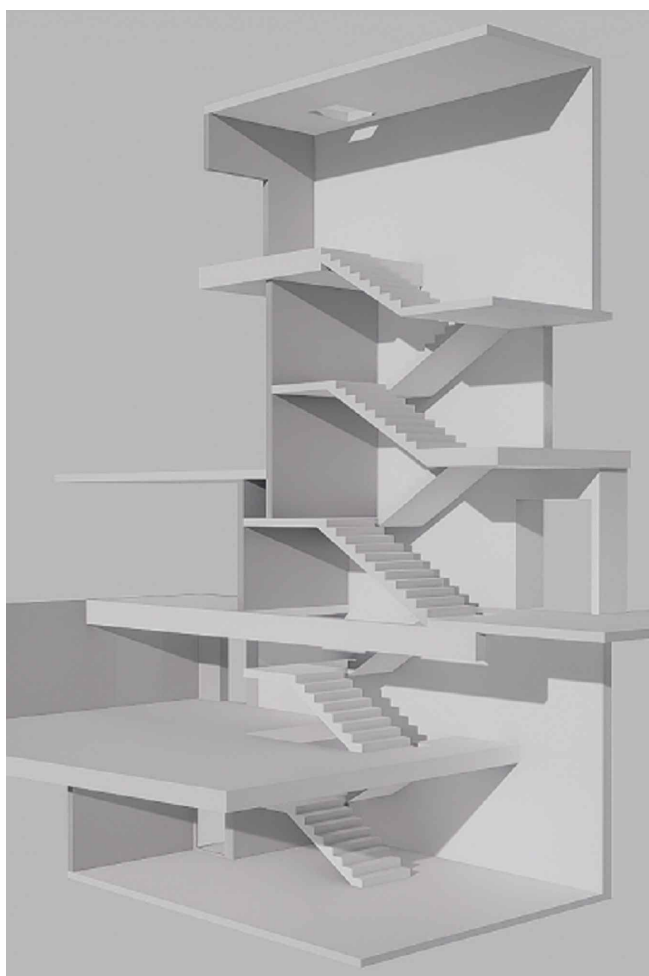

Pogled iz J strani na stopnišče 2 brez ograje

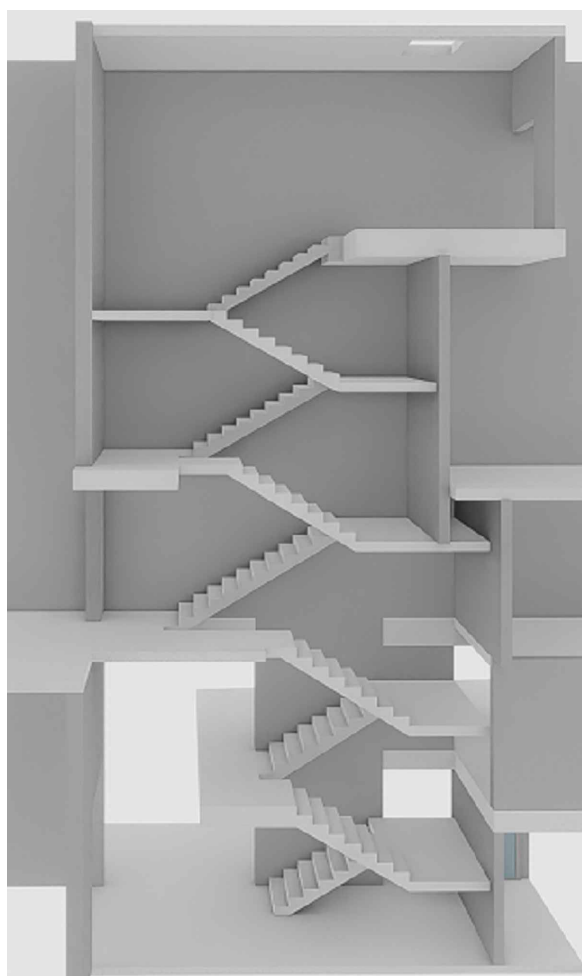

Pogled iz S strani na stopnišče 2 brez ograje

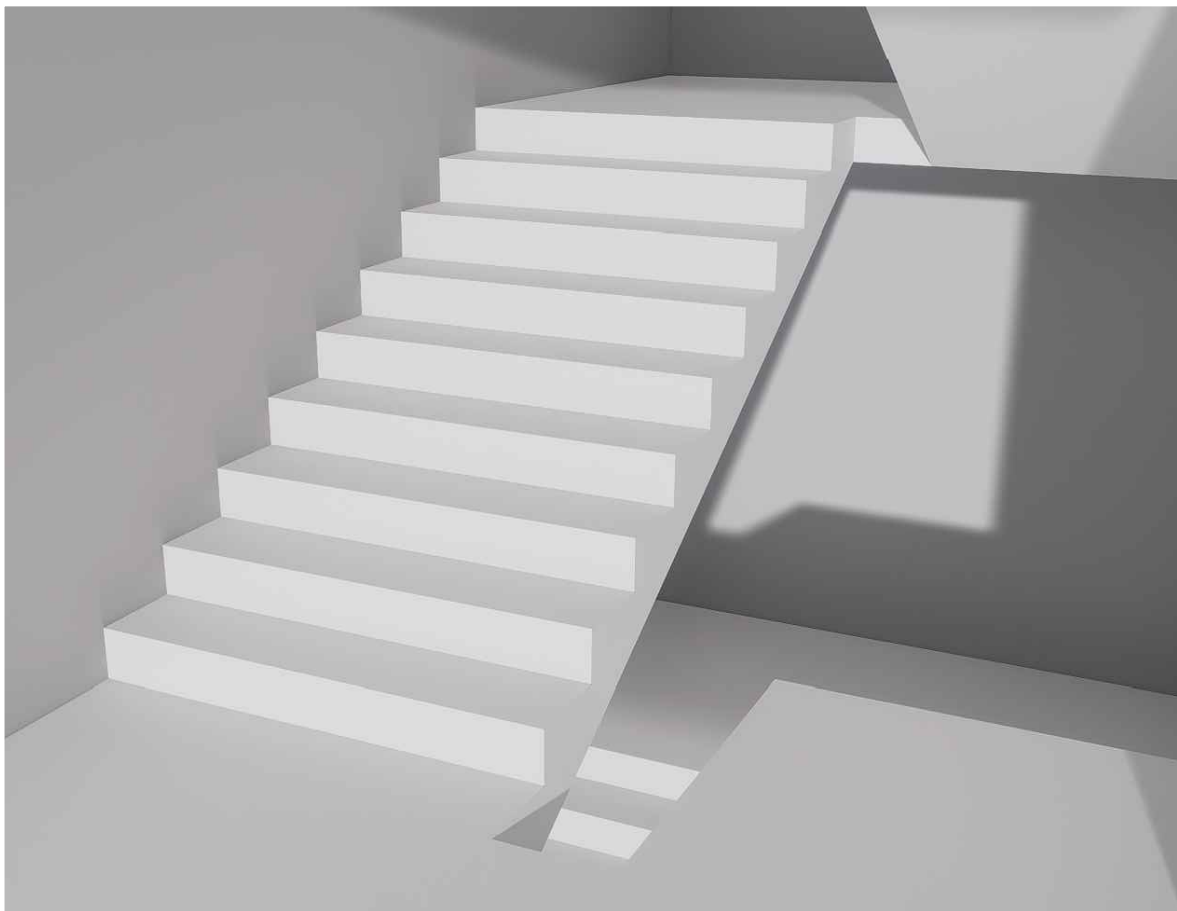

Pogled iz podesta na stopnišče 2 brez ograje



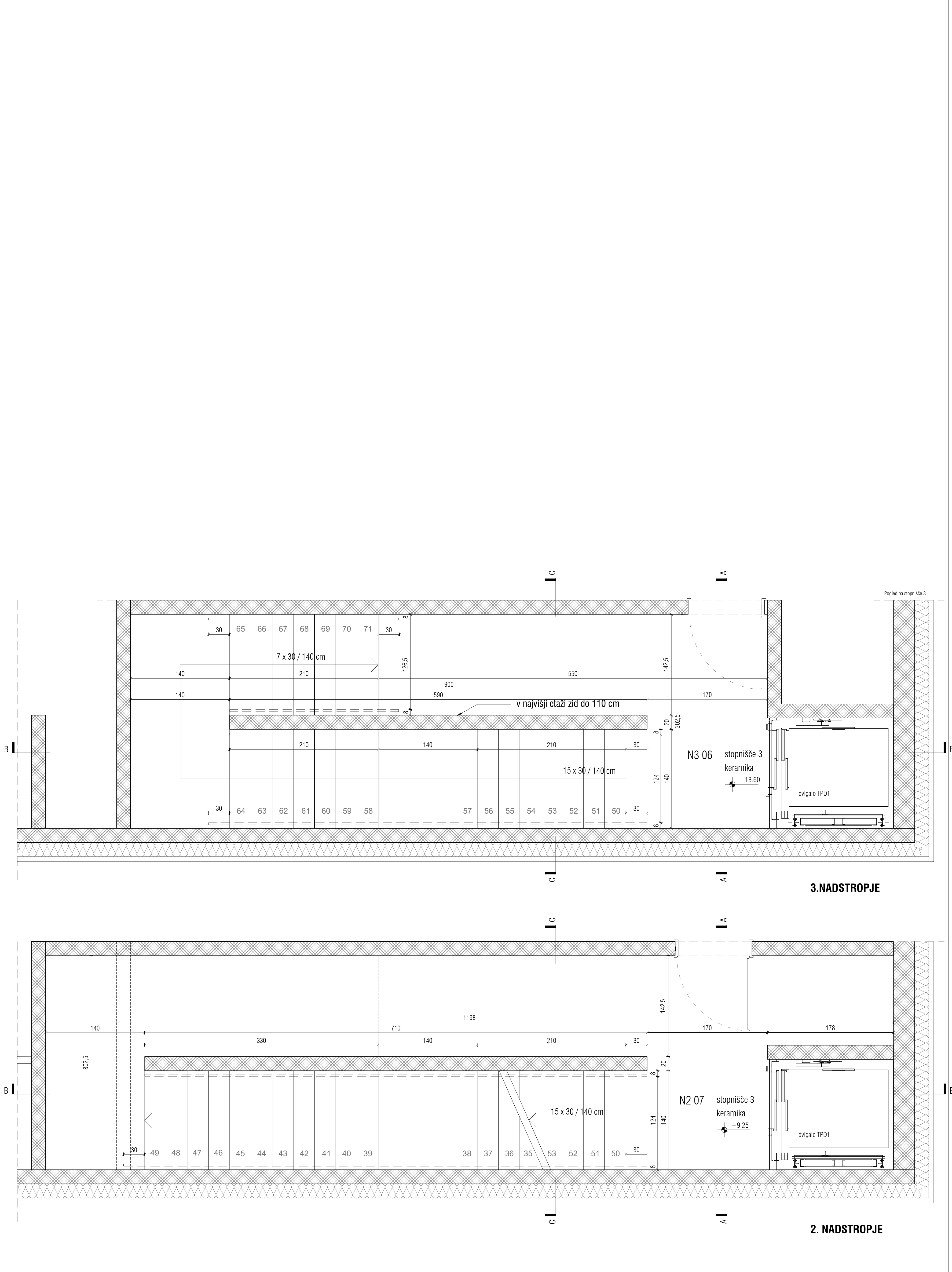
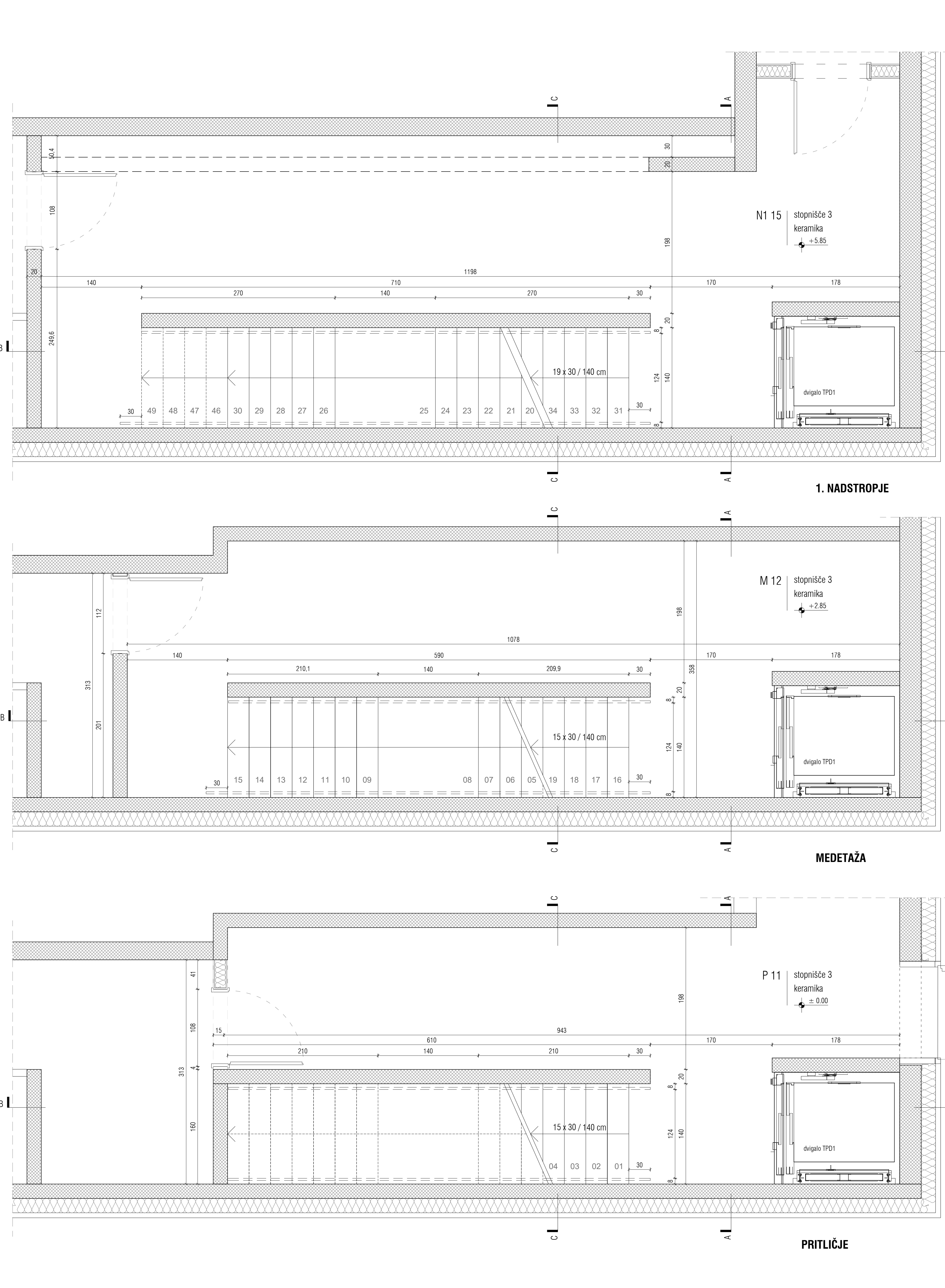

Pogled iz podesta na stopnišče 2 z ograjo



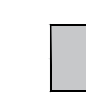

BIJANA



 izolacja mineralna wełna

 izolacja szybki egi

 hydroizolacja

 masive karwinska drewno

z 0,90 - 255 zł m.b.v.

PŁOCHĄ STYLOWA

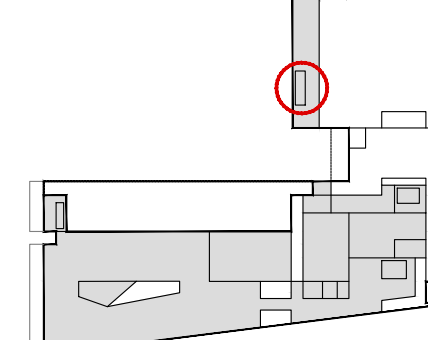

przód

tył

z 0,90

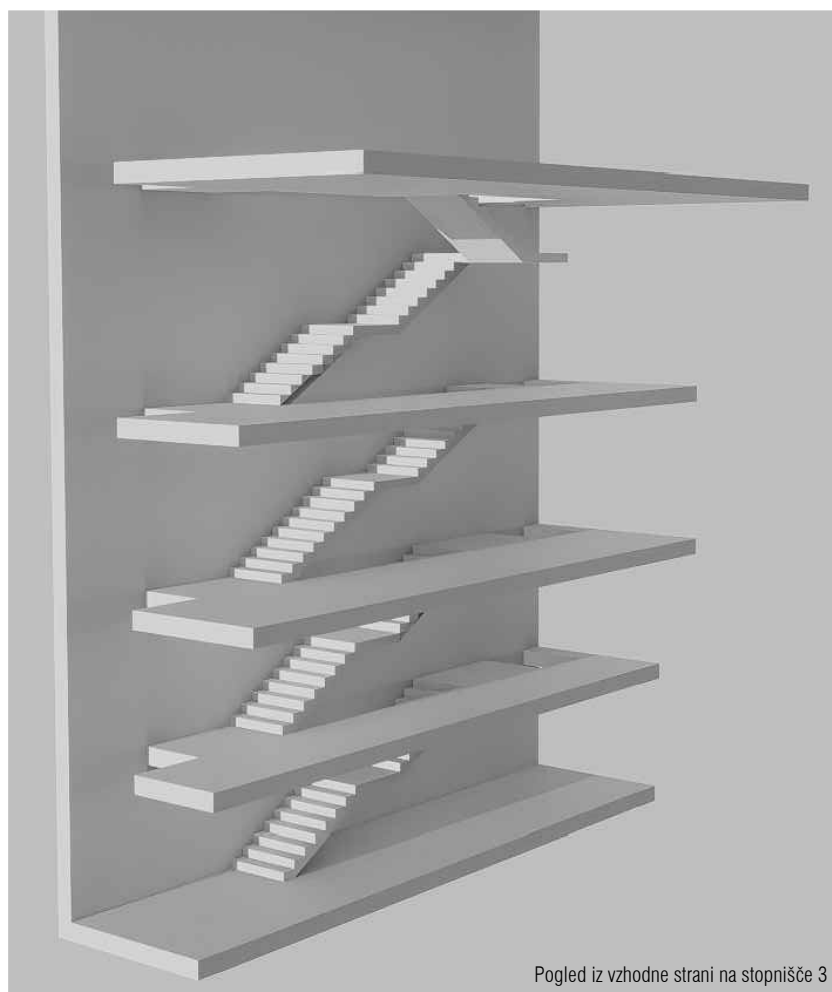

Pogled iz vzhodne strani na stopnišče 3

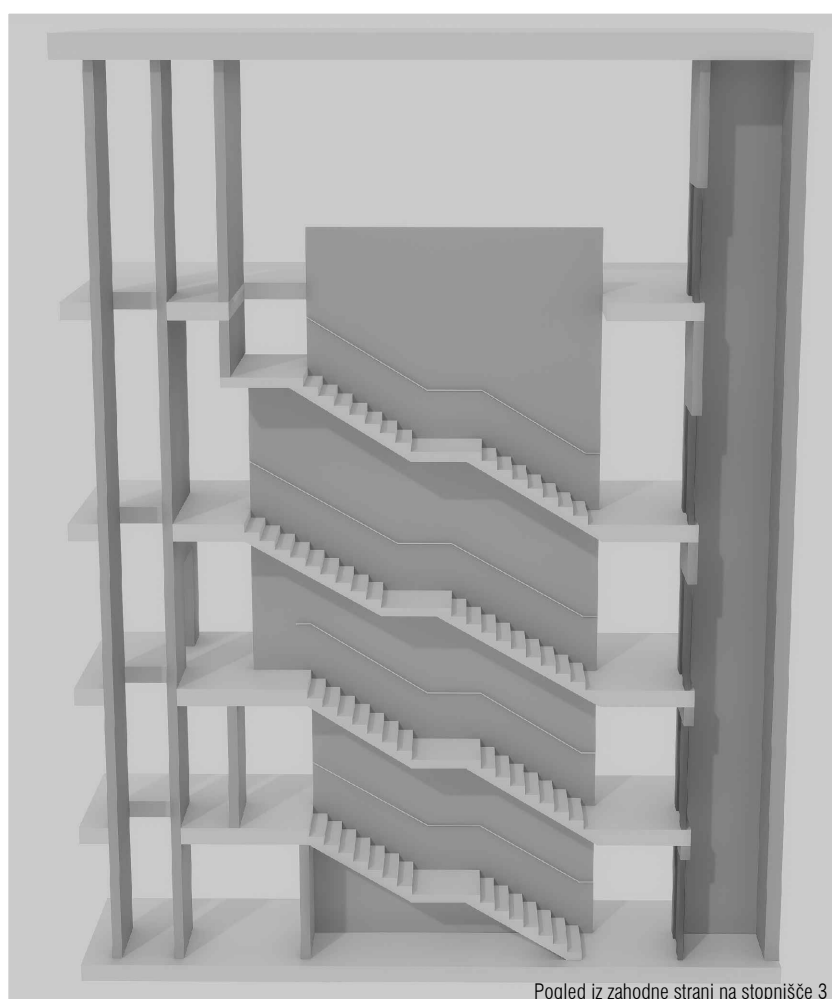

Pogled iz zahodne strani na stopnišče 3

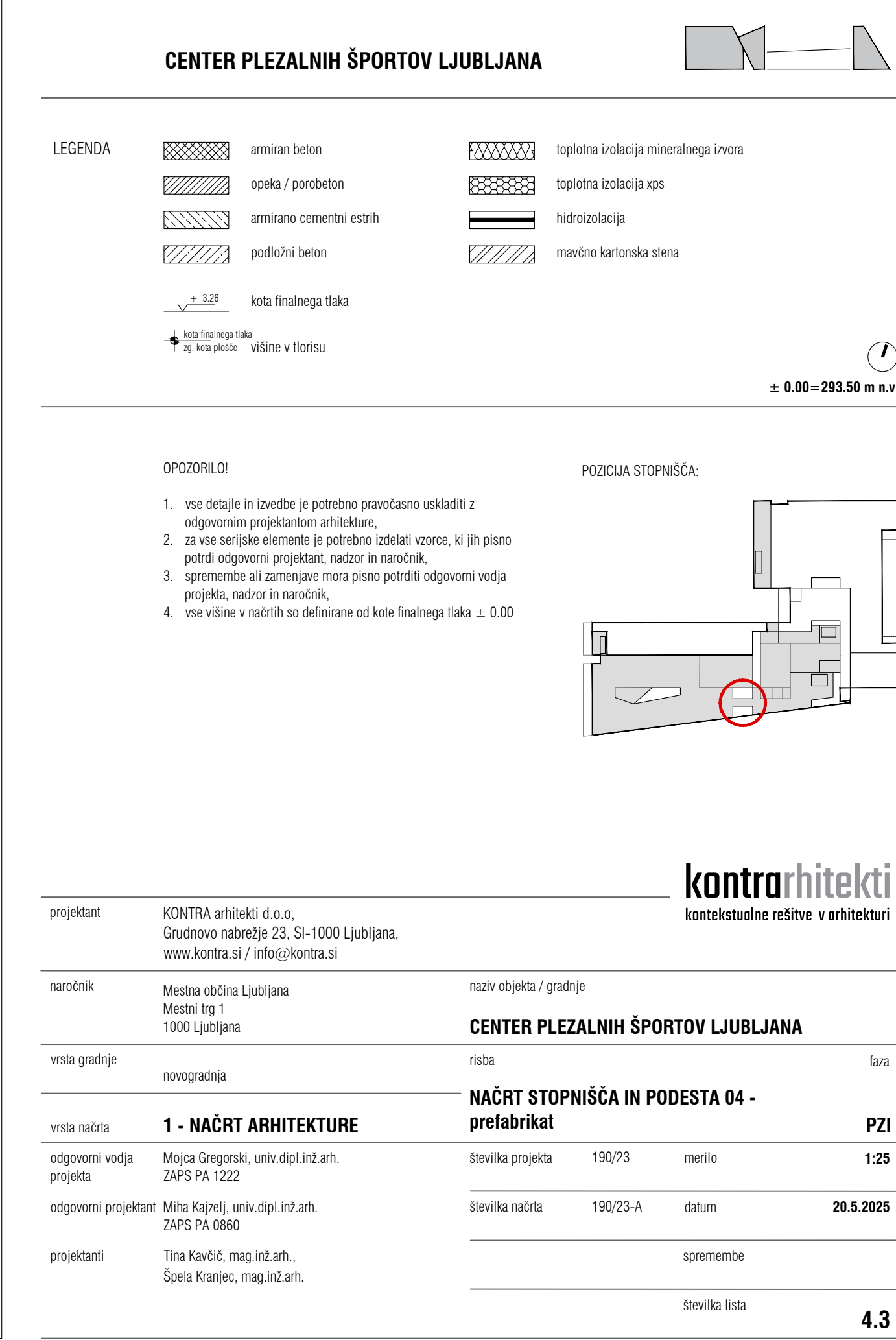
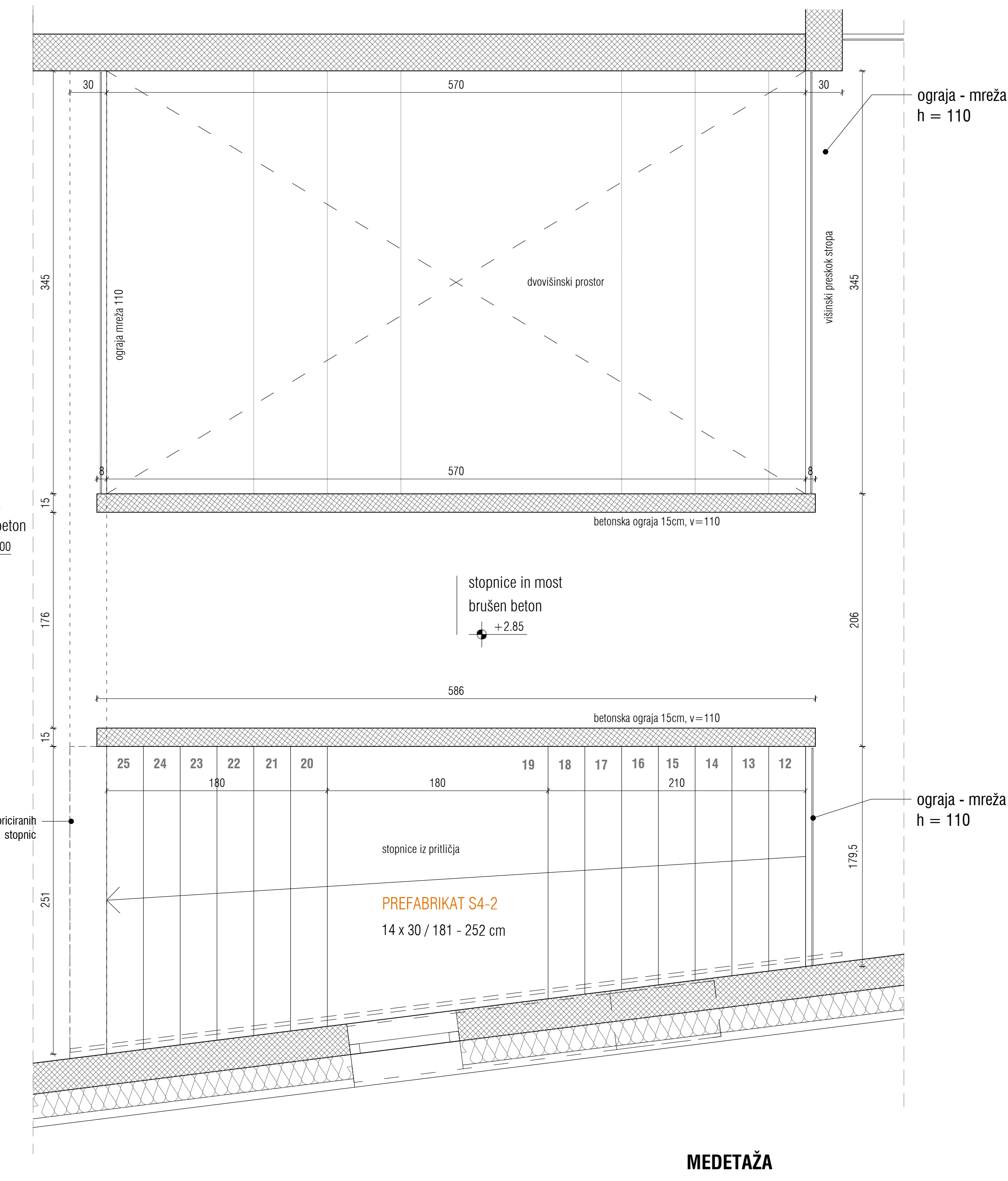
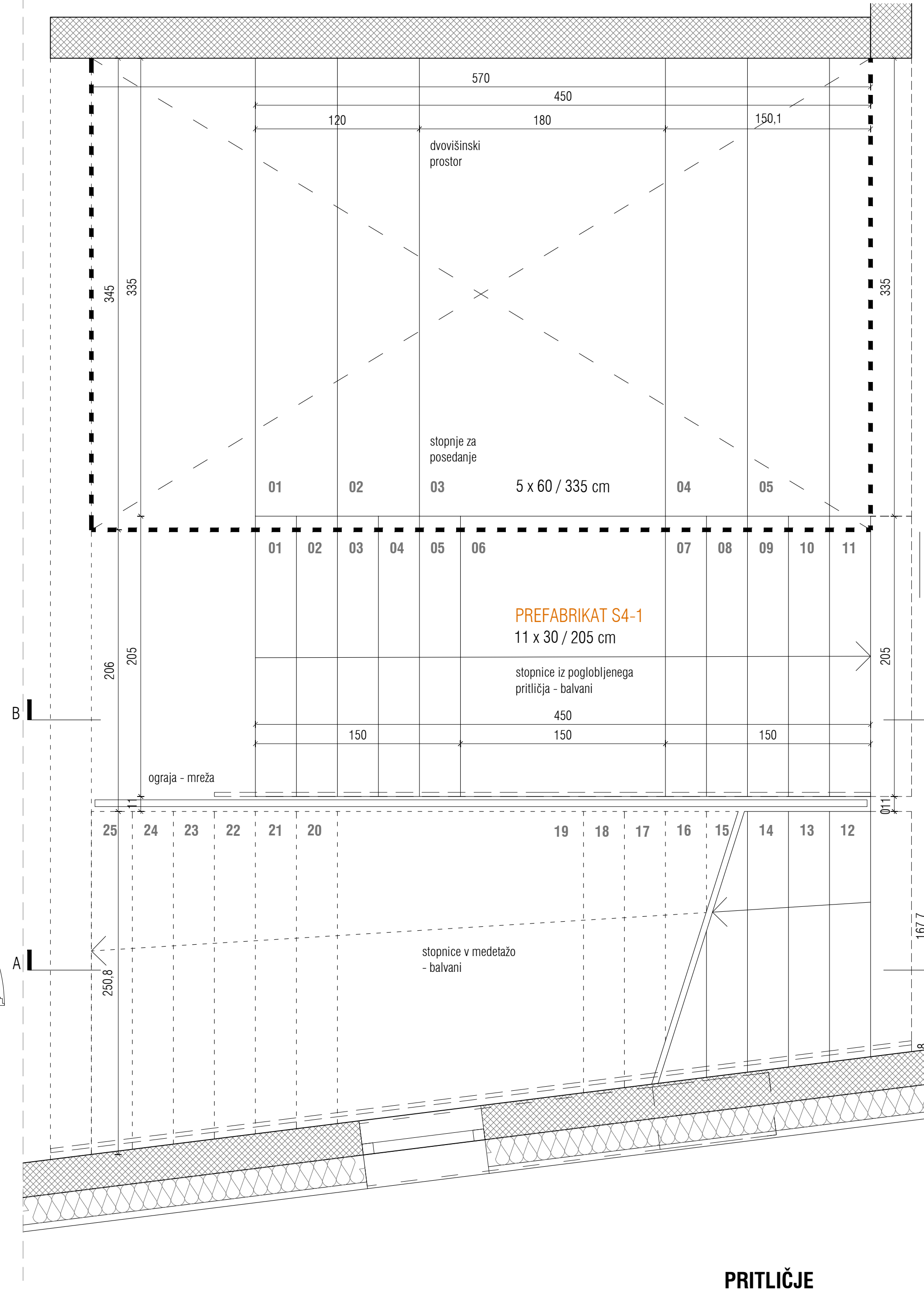
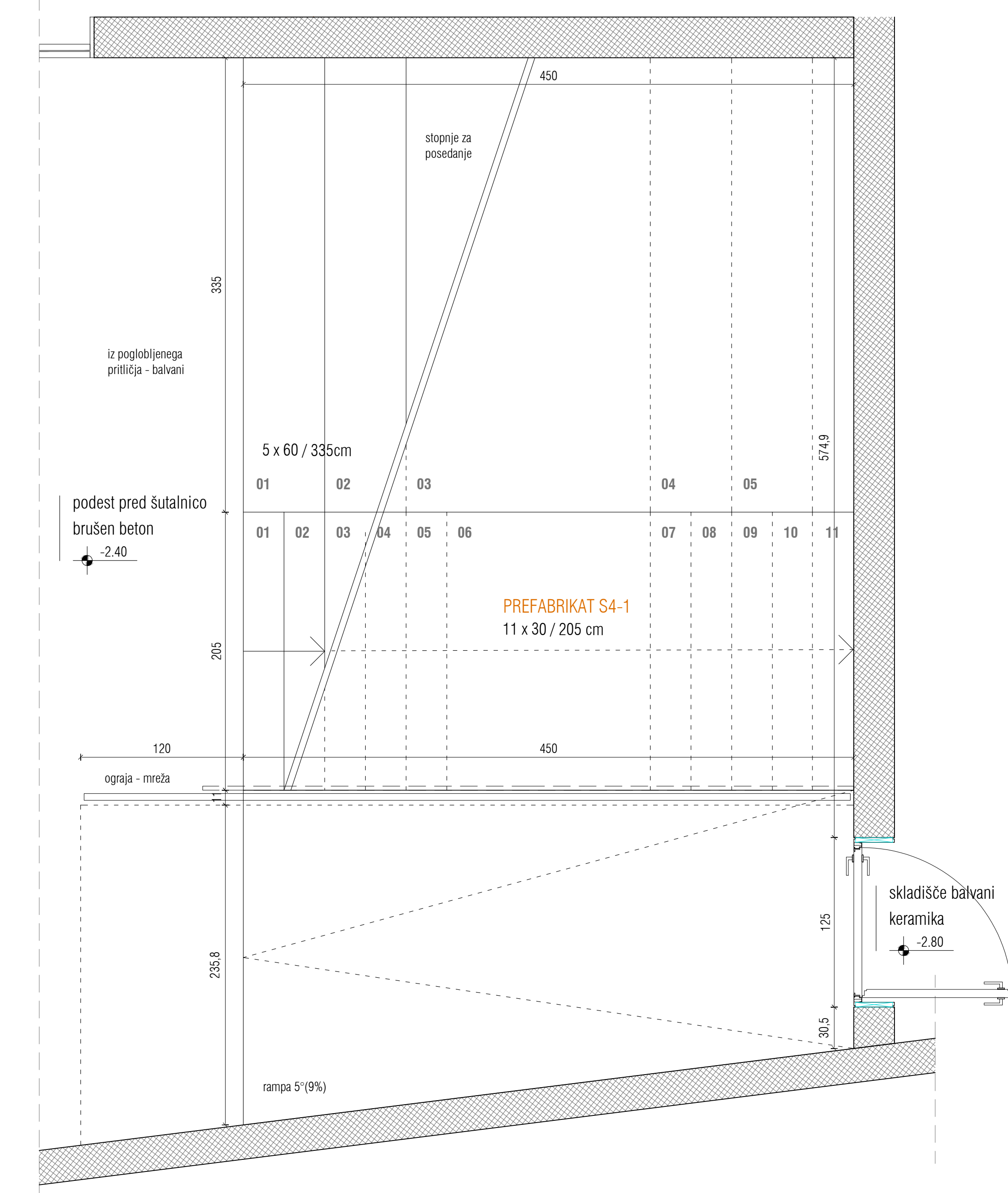
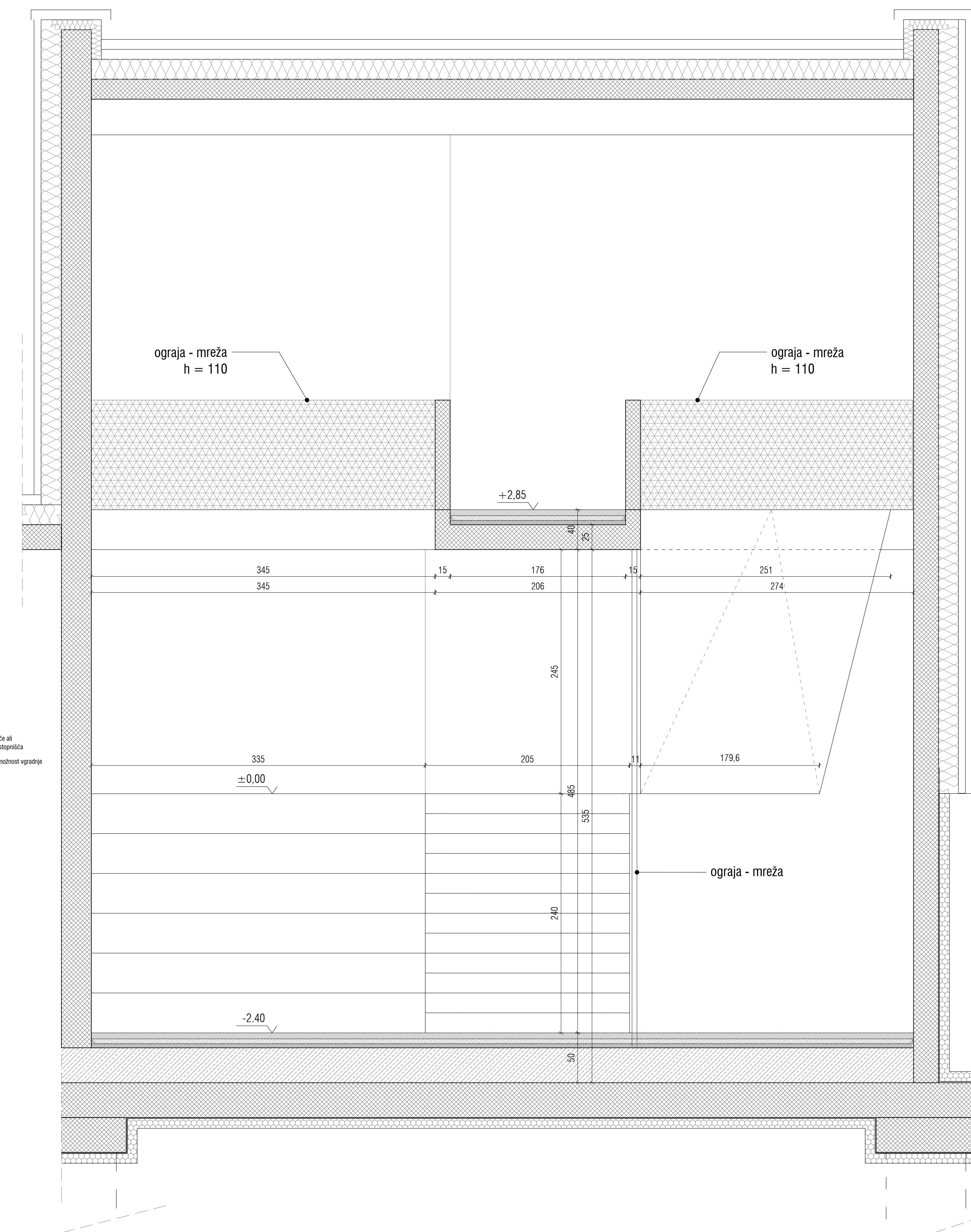
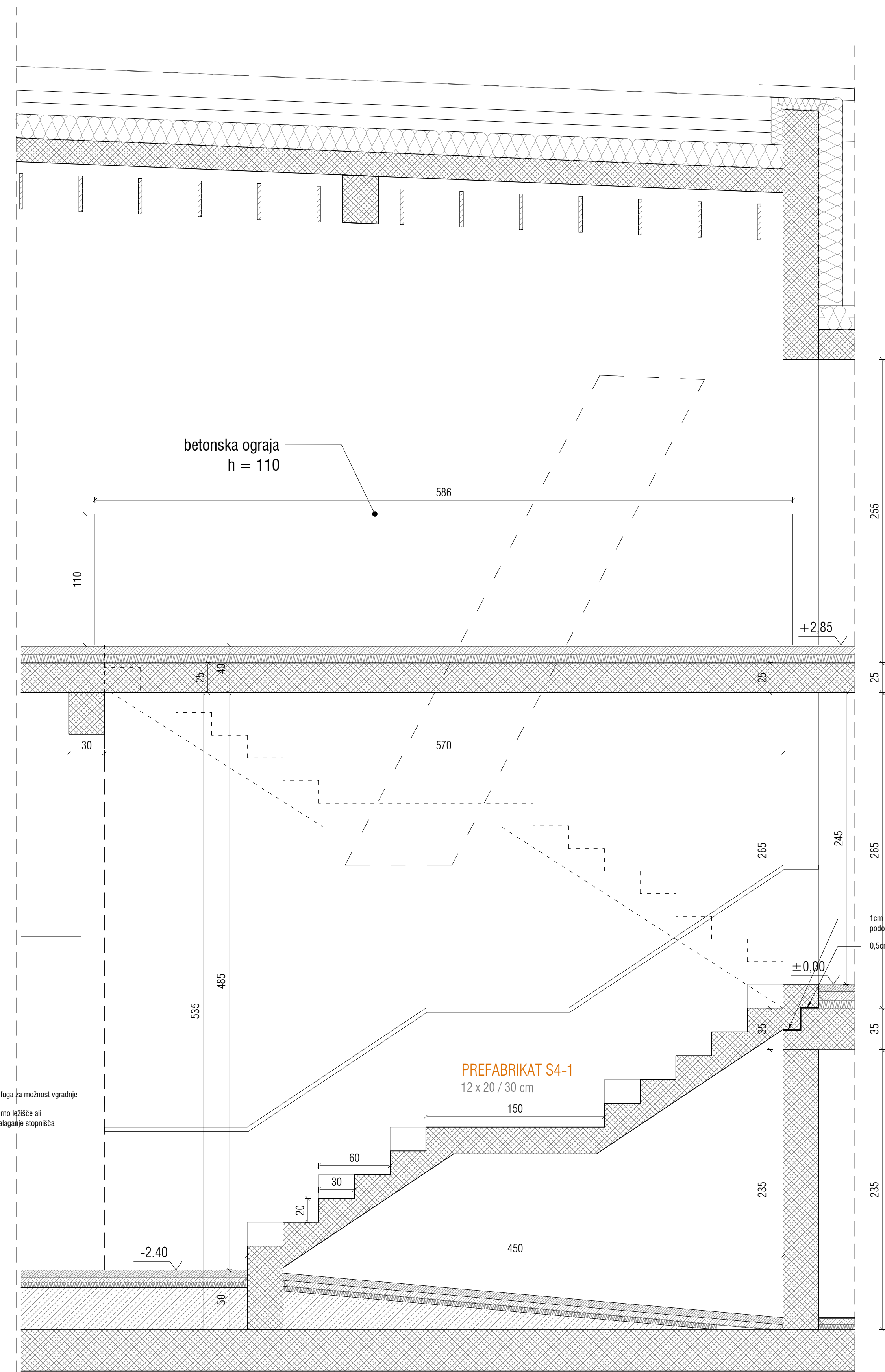



Pogled iz strani balvanov na stopnišče 4

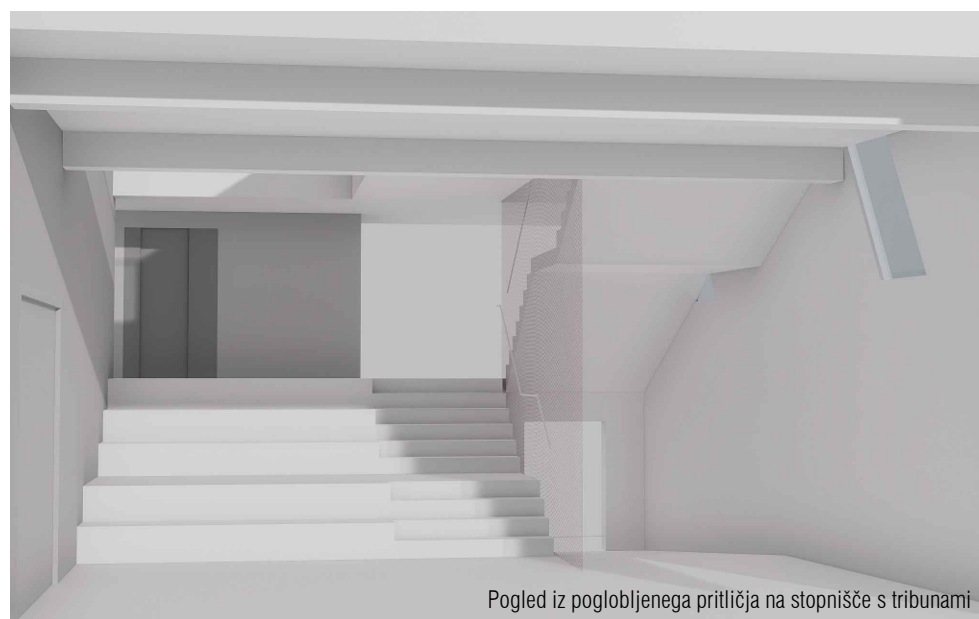

Pogled iz poglobljenega pritličja na stopnišče s tribunami

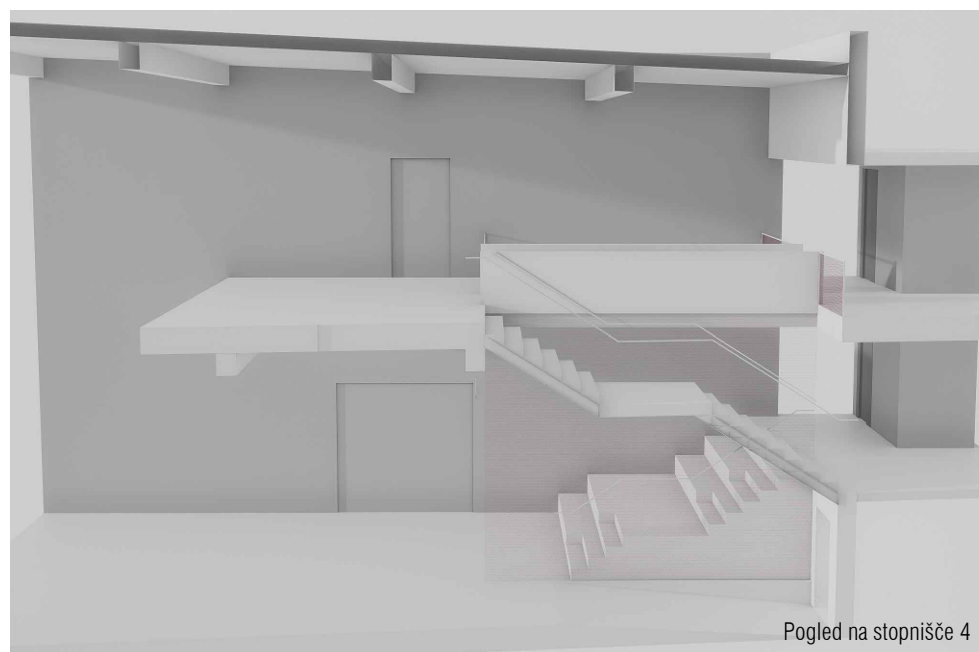

Pogled na stopnišče 4

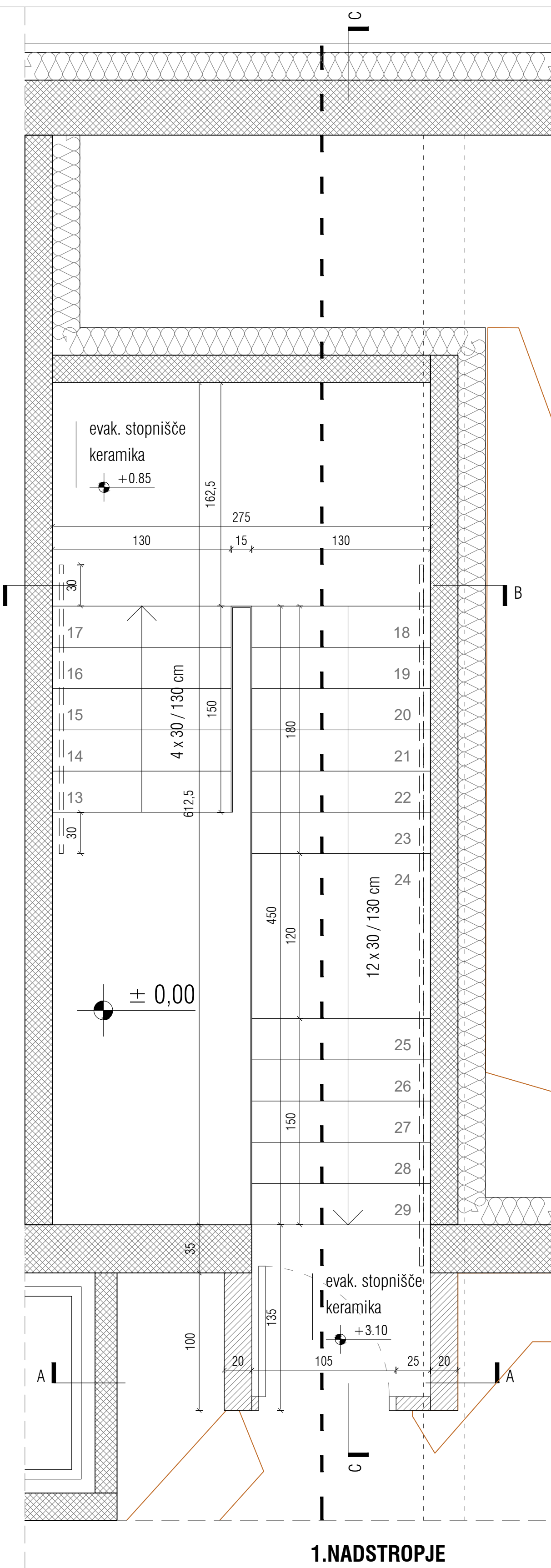
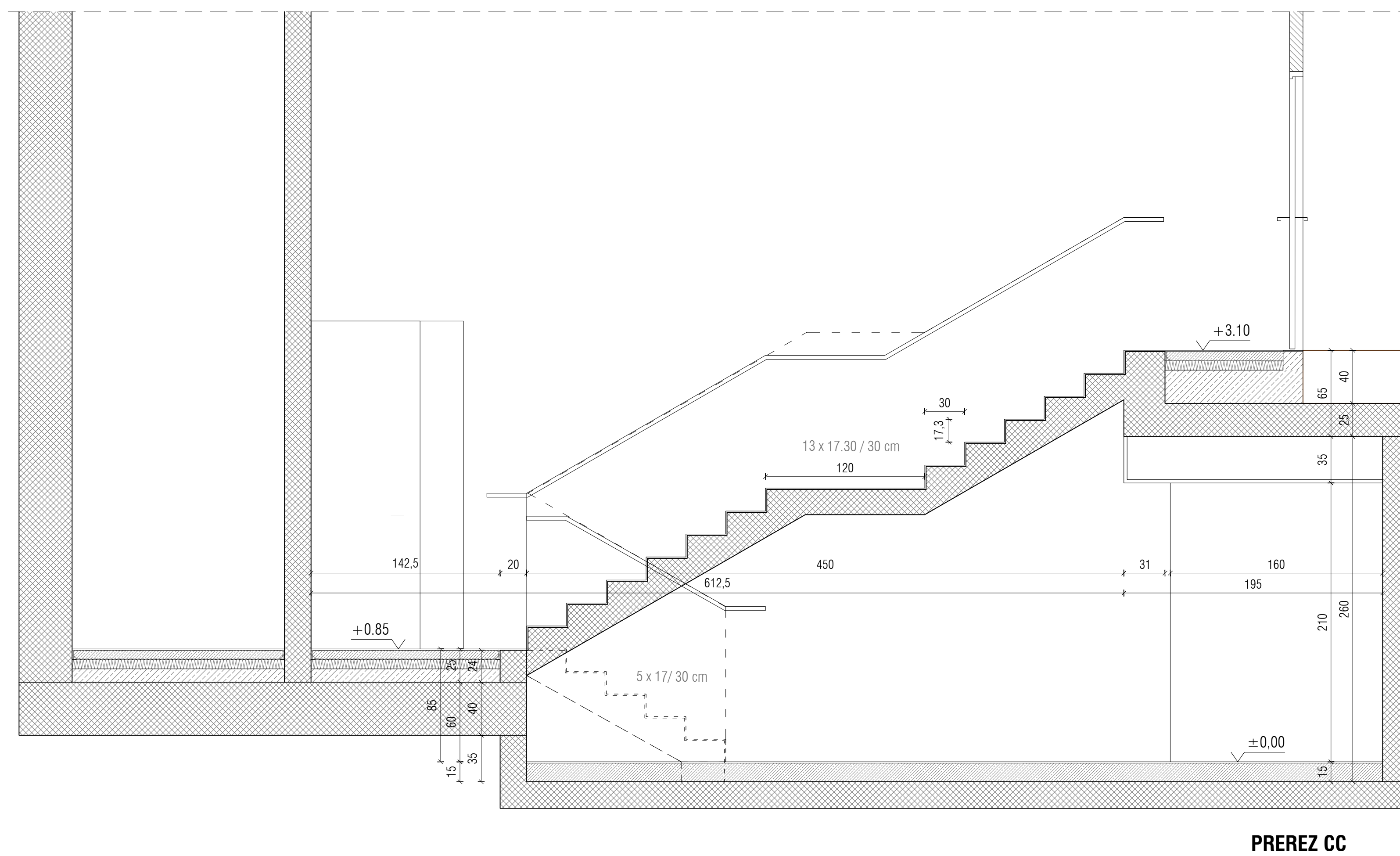

Technical drawing of a mechanical part, likely a bracket or support. A red circle highlights a small, rectangular feature on the left side of the part, which appears to be a mounting point or a fastener. The drawing shows various internal features and dimensions, including a central slot and a larger rectangular opening on the right.

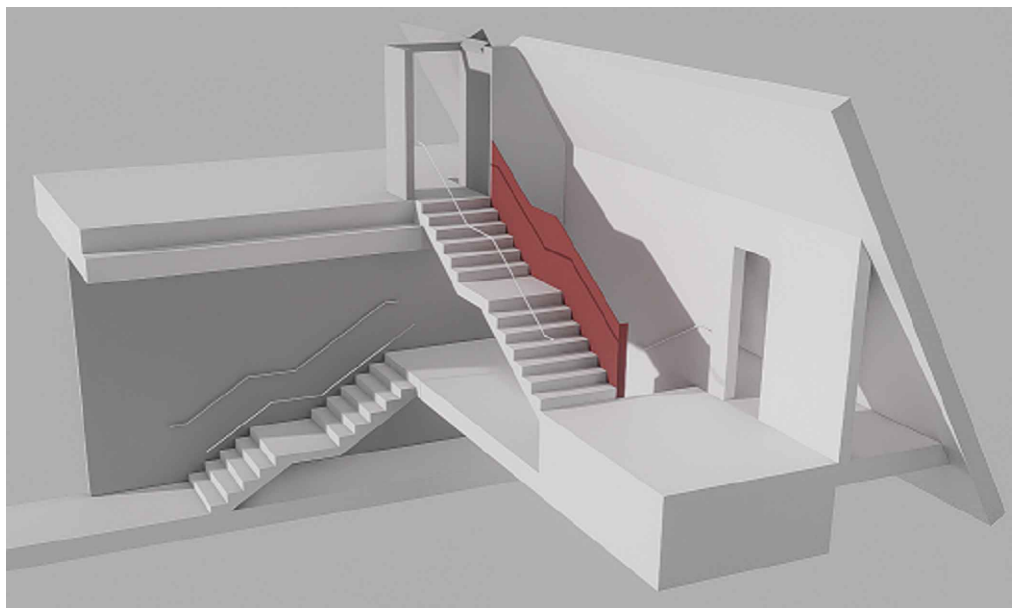

Pogled na evakuacijsko stopnišče z ograjo

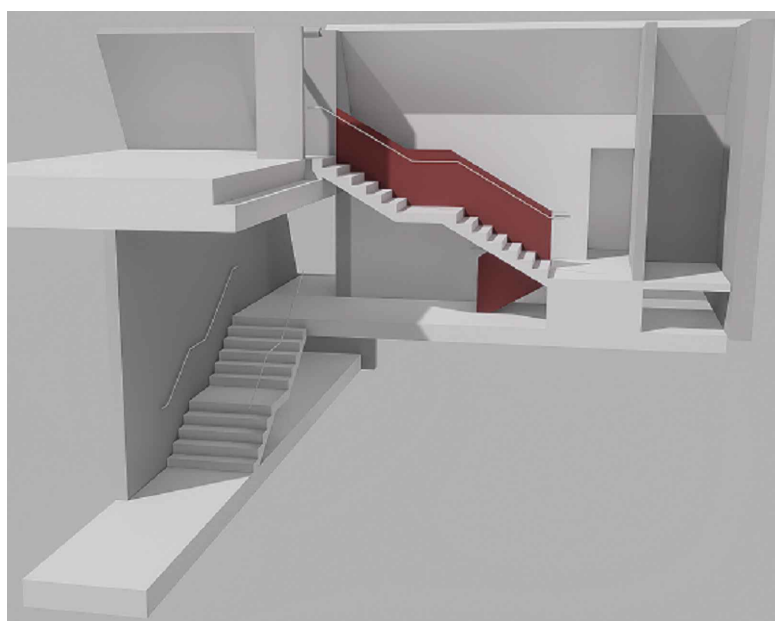

Pogled na evakuacijsko stopnišče z ograjo

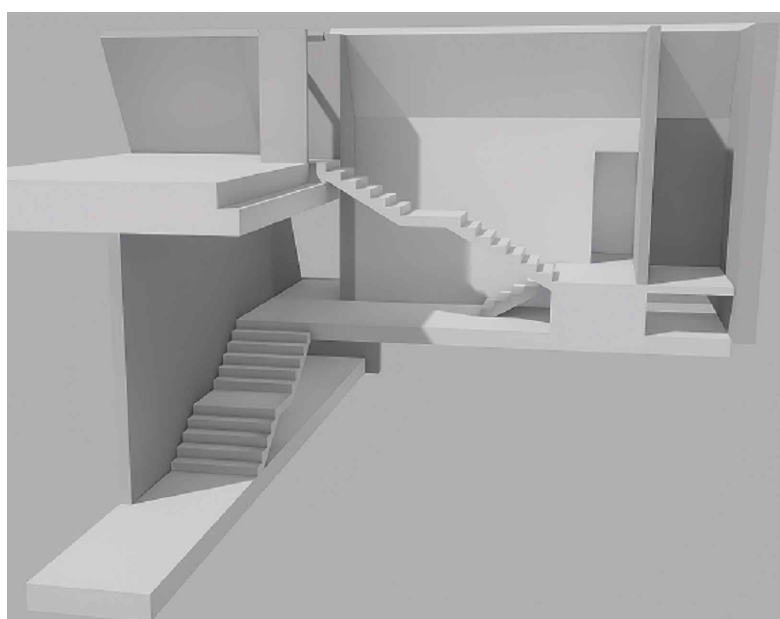

Pogled na evakuacijsko stopnišče brez ograje

